



今月の表紙 1月8日

市民会館で成人式が行われ、今年180人（男98人、女82人）が新たに大人の一員となりました。式典では、中学校3学年時の担任教諭からのビデオレター「贈る言葉」が上映され、会場は懐かしい恩師からのメッセージに盛り上がりました。

巻頭

成人式記念写真館

メロデー

美唄市広報 2017 2

主な内容

- ♪ 市立美唄病院・保健福祉総合施設 基本構想・基本計画（素案）をまとめました 4
- ♪ 国民健康保険からのお知らせ 6・7
- ♪ 申告は正しく期限内に 8
- ♪ 市営住宅・道営住宅の入居者募集 10



2月4日(土)・5日(日)は
第64回美唄雪んこまつり



市民の皆さん、事業者の皆さん、
節電にご協力をお願いします

今冬は最低限必要な電力は確保できる見通しですが
「無理のない範囲での節電」にご協力をお願いします

成人式記念写真館

式典と式典終了後に行われた交流会での様子を紹介します。
このほか、市の公式Facebookにも成人式の写真を掲載しています。



二十歳の誓い



米森有汰さん



(左から) 門田隼武さん、金子棕亮さん、藤山緋景さん



東中学校卒業生



南美唄・峰延中学校卒業生

中学校担任教諭からのビデオレター



美唄中学校卒業生



第8回 子どものいる風景 フォト・エッセーコンテスト 優秀作品紹介

問合せ こども未来課こども未来係 ☎ 6 2 ~ 2 1 3 1



大賞 『長生きしてね♡』
高橋奈々さん

フォト部門の優秀作品を紹介します。
フォト部門の全作品は2月以降に、美唄駅、ピパの湯ゆ〜りん館、アンテナショップ P i P a でご覧いただけます。

下記作品は2月以降に市のホームページでご覧いただけます。

エッセー部門

大賞「子どもたちが教えてくれたこと」大道都美さん
1位「守り神」小室麻香さん

詩部門 大賞「お裾分け」小室麻香さん

今回もたくさんの心温まる作品をご応募いただきありがとうございました。



1位 『100才も違うの??』
大場順一さん

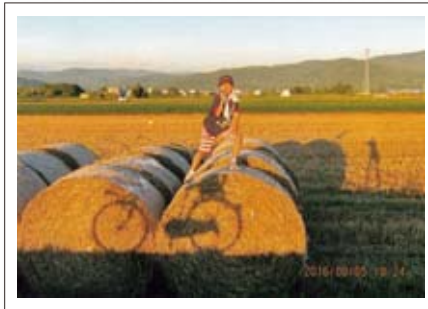

2位 『牧草ロールと影』
畠山幹子さん



2位 『みいつけた』
田中健茂さん

研修員として美唄市に滞在して (平成28年7月～平成29年2月)



歌舞裸まつりの夏雪テラス



さっぽろオータムフェストで特産品を販売

皆さん、お久しぶりです。LGOTP 研修員としてタイから来ましたナティカです。早いもので2月には研修期間が終了しますが、美唄市を離れることをとても寂しく感じています。初めの美唄の印象は「静かなまち」でした。それが過ごしていくうちに「静かだけど自然が豊かで温かなまち」に変わりました。

私は8カ月の研修期間の中で、市内外の観光施設の見学、イベントや観光に関する研修に参加して北海道の観光について学び、市の観光パンフレットやFacebookのタイ語版を作成するなど貴重な経験をさせていただきました。タイに帰国したら、ここで学んだ全ての知識と経験をタイの人たちに伝えていこうと思います。

皆さんがいつも温かく接してくださったことを本当に感謝しています。この研修は、私の人生で最高の思い出のひとつになりました。私のいるタイ・ブーケットにもぜひ足を運んでいただけたらうれしいです。

レオポップカン マイ ナカ

□□□□□□□□□□□□ (まだお会いしましょう)

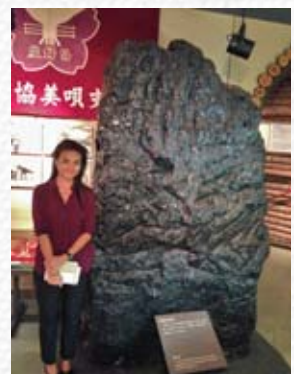

郷土史料館の石炭柱

LGOTP...自治体職員協力交流事業

問合せ 商工観光課 ☎ 6 3 ~ 0 1 1 2

市立美唄病院・保健福祉総合施設 基本構想・基本計画(素案)をまとめました

応募・問合せ 医療等拠点
づくり推進室(市立美唄
病院内) ☎63-4171

“保健・医療・福祉”の総合拠点へ ~地域包括ケアシステムの実現に向けて~

医療や介護が必要な状態となっても、人生の最期まで住み慣れた地域で自分らしい暮らしを続けることができるよう、住まい・医療・介護・予防・生活支援が一体的に提供される地域包括ケアシステムの構築を目指します

築50年経過した病院の建て替えと合わせて、保健福祉総合施設を併設することにより、両施設を中核とする保健・医療・福祉の総合拠点へ移行し、将来にわたって安心して暮らせるまちを目指します

新病院・保健福祉総合施設の規模および事業費

新病院

- ▶ 規模 約7,200㎡(3階建て)を想定
(参考:現在面積12,178.5㎡)
- ▶ 概算事業費 約35億円
(基本・実施設計、医療機器、解体費用など含む)
- ▶ 病床数

区分	現病床数	新病床数
一般病床	53床	56床程度
療養病床	45床	34床程度
計	98床	90床程度

回復期病床を一部導入

保健福祉総合施設

施設連携

- ▶ 規模 約1,400㎡(平屋建て)を想定
(保健センター、地域包括支援センターなどの機能を集約)
- ▶ 概算事業費 約5億円
(基本・実施設計など含む)

▶ 財源について

事業費の財源は、病院事業債、過疎債のほか、耐震整備、福祉施設整備に関する補助金等を活用するなどにより、市の財政や病院経営への負担を抑えます

事業スケジュール

	平成29年度	平成30年度	平成31年度	平成32年度	平成33年度
新病院	旧看宿解体設計・解体工事		現病院解体設計・解体工事		
保健福祉総合施設	基本設計	実施設計	建設工事	引越	開院
				実施設計	建設工事

グランドオープン

素案については、医療等拠点づくり推進室などで配布しているほか、市のホームページからもご覧いただけます。

素案への意見を募集しています

募集期限 2月16日(木)まで

提出方法 所定の用紙に住所、氏名、連絡先を記載し、持参、郵送(〒072-8555美唄市西2条北1丁目1番1号) ☎63-4300、✉iryousuisin@city.bibai.lg.jpへ送信のいずれかにより医療等拠点づくり推進室(市立美唄病院内)へ

素案および意見提出用紙の配置場所 市立美唄病院1階ロビー、市役所1階総合相談窓口、市民会館、図書館、総合体育館、保健センター、子育て支援センター、市民ふれあいサロン(コアビバイ内)に配置のほか、市のホームページからもダウンロードできます

市民説明会を開催します

とき	ところ	時間
2月5日(日)	市民会館	15時~16時30分
2月6日(月)	西美唄福祉会館	10時~11時30分
	東東西福祉会館	14時~15時30分
	市役所	18時30分~20時
2月7日(火)	茶志内中央福祉会館	10時~11時30分
2月8日(水)	峰延福祉会館	10時~11時30分
	南美唄福祉会館	14時~15時30分

会場の都合により中止となる場合があります。その場合は、市のホームページや当日、会場の入り口でもお知らせしますので、あらかじめご了承ください。



市立病院トピックス

問合せ 市立美唄病院事務局 ☎ 63-4171

冬道の歩き方～転ばないために

冬道では、絶対に転ばない歩き方というものはありません。しかし、滑って転ぶ確率を低くすることは可能です。基本姿勢としては、次の10の方法があります。

- | | |
|---|------------------|
| ①路面状況の違いを確認しながら歩く | ⑥歩幅を小さくして歩く |
| ②気持ち前に重心を置く | ⑦ゆっくりスタート・ストップ |
| ③ゆっくりと慎重に靴の裏全体でしっかり踏む | ⑧腰を落とし気味で膝を曲げて歩く |
| ④歩く姿勢・バランスが崩れるので傘はささない
手荷物もできるだけまとめてリュックか肩下げバックに | ⑨つちふまず付近に力を入れて歩く |
| ⑤ポケットに手を入れない | ⑩すり足で歩く |

転びやすい場所としては、横断歩道から歩道への境目です。この部分は特に滑りやすいので注意が必要です。

転倒による^{せうこつえんい たんこつせつ}橈骨遠位端骨折(手首の骨折)は50歳代から、^{だいたいこつきんい ぶこつせつ}大腿骨近位部骨折(足のつけ根の骨折)は70歳代から増加し、骨折・転倒は介護が必要になる原因の第4位(平成25年調)です。

冬道では、上記の方法を思い出して慎重に歩くよう心掛けてください。(主任理学療法士 麓 孝文)



ふもと

ご面会の方へのお願い



当院では感染予防対策として、各病棟のエレベーター前に消毒液を設置しています。

ご面会の方におかれましては、備え付けの消毒液を手指にすり込み消毒していただきますよう、ご理解とご協力をお願いいたします。

また、インフルエンザの流行に伴い、マスクを着用してご面会いただきますよう、ご協力をお願いいたします。なお、1階ロビーにマスクの自動販売機を設置しましたので、ご利用ください。



『プチ健診』好評です

当院では「短い時間で、もっと気軽に、気になるところを」低料金(500円~1,500円)で受けていただく『プチ健診』を実施しています。血糖値やコレステロールが気になる方、ピロリ菌感染が気になる方など、ピンポイントで検査を受けていただくことができます。ご希望の方は1番窓口でお申し込みください。

受付時間：月～金(祝日を除く) 8:30 ~ 16:30

プチ健診では、あくまでも健康状態を示す現在の数値をお知らせするのみです。基準値を外れていた場合、あるいは何らかの症状を認める場合は、医療機関への受診をお勧めいたします。

降雪期の駐車場の利用について

本格的な降雪期を迎えて、病院の駐車スペースが狭くなってきました。今後ますます狭くなることが予想されます。

駐車場の利用は、お見舞いの方や外来患者さまなど病院に用事のある方が優先となります。当院を利用されない方の駐車はご遠慮ください。マナーを守った駐車場の利用に、みなさんのご理解とご協力をお願いいたします。

困ったな～



給食調理員を募集しています



募集人数：若干名

業務内容：調理業務全般および食器・調理器具の洗浄、消毒 など

勤務時間：① 9:00 ~ 13:00 ② 15:00 ~ 19:00 (いずれか4時間)

詳しくはお問い合わせください。なお、病院のホームページにも掲載しています。

生活環境課からのお知らせ

問合せ 生活環境課環境係 ☎ 62-3145

① 死んだ野鳥を触らないでください

全国各地で高病原性鳥インフルエンザウイルスが検出されていますので、次のことに注意してください。

- ▶ 死んでいたり、衰弱している野鳥を見つけた場合は、素手で触らないでください
- ▶ 死んでいる野鳥を見つけたら、生活環境課まで連絡してください
- ▶ 鳥の排泄物などに触れた後は、手洗いとうがいをしてください
- ▶ 水辺などに立ち寄って、糞を踏んでしまった場合は、念のために靴底を洗ってください

なお、鳥インフルエンザウイルスは、感染した鳥との濃密な接触等の特殊な場合を除いて、通常では人に感染しないと考えられています。日常生活では、鳥の排泄物などに触れた後は、手洗いとうがいをしていたら、過度に心配する必要はありませんので、冷静な行動をお願いします。

② 空きびんとペットボトルのキャップは外しましょう

空きびんとペットボトルを資源ごみに出すときは、必ずキャップを外してください。キャップが付いているものは、リサイクルセンターで手作業により一つずつ外しているため、大変な手間となっています。皆様のご協力をお願いします。

③ ペット(犬・猫)を飼う前に考える10のポイント

ペットは私たちの生活に潤いと安らぎをもたらしてくれますが、最後まで責任をもって飼うことが大切です。ペットを飼う前に次のことをよく考えましょう。



- ▶ ペットを飼える住居に住んでいますか？ 転居や転勤の予定はありませんか？
- ▶ 飼いたいペットは、あなたのライフスタイルに合っていますか？
- ▶ 家族は全員、動物を飼うことに賛成していますか？
- ▶ 家族で動物に対するアレルギーがある人はいませんか？
- ▶ 時間と手間をかけ毎日欠かさず世話ができますか？
- ▶ ペットが寿命を迎えるまで飼いつけることができますか？
- ▶ 近隣に迷惑をかけないよう配慮できますか？
- ▶ ペットの一生にかかる費用を考えたことがありますか？
- ▶ 生涯にわたる計画を立ててみましたか？
- ▶ 万一飼えなくなったときのことを考えていますか？

国民健康保険からのお知らせ

問合せ 市民課国民健康保険係 ☎ 62-3144



かかりつけ医を持ちましょう

自分や家族の健康状態を把握してくれる、かかりつけ医がいると安心です。

病歴や体質などを把握してくれているので、素早く適切な対応をしてくれます

精密検査や高度な医療が必要になったときは、ほかの医療機関や専門医を紹介してくれます

健診などの結果を報告すれば、生活習慣の改善点などのアドバイスをしてくれます



重複受診はやめましょう

同じ病気で複数の医療機関にかかると、その都度、初診料や検査料、処置料がかかるほか、投薬や注射などを繰り返すことで、身体への負担や副作用も心配されます。

不安なことや疑問点があるときは、納得いくまでお医者さんに相談しましょう

ほかの医療機関で受診する際には、かかりつけ医から紹介状をもらいましょう

同じ病気で複数の医療機関を受診されている方への個別訪問を行っています。

診療時間内に受診しましょう

休日や診療時間外に受診すると、時間外の割増料金が加算されます。体調をみて早めに診療時間内に受診するなどし、むやみな時間外受診はやめましょう。

あらかじめ、かかりつけ医に体調を崩した際のアドバイスをもらっておきましょう

日ごろから自分や家族の健康状態を把握し、体調が悪くなったら早めに受診しましょう

乳幼児の場合は、軽い症状でも昼間のうちに受診しましょう

休日や夜間の子どもの急な病気で心配なときは、休日・夜間(19時～23時)の小児救急電話相談(#8000)を利用しましょう。



14日以内に届け出を

健康保険の切り替えや家族の異動などで、国保に「加入するとき」や「やめるとき」は、必ず14日以内に届け出をしてください。届け出事由によって必要書類が異なりますので、詳しくは問い合わせください。

医療費の一部負担金の減免について

生活の困窮などで、医療費の一部負担金(自己負担)の支払いが困難と市が認めた場合、減免や徴収猶予となる場合があります(入院療養の場合のみ)。



非自発的失業者の軽減措置

会社の倒産や解雇、雇用期間満了など非自発的失業者となった65歳未満の方の保険料は、離職日の翌日から翌年度末の間、前年度所得の給与と所得を30%として算定します。



交通事故に遭ったとき

交通事故など、第三者から傷病を受け、病院にかかった際は必ず「第三者行為による傷病届」を市役所1階①窓口へ提出してください。加害者から治療費を受け取ったり、示談を済ませたりすると保険給付を受けられない場合があります。

受診時の傷病名が交通事故や第三者にけがをさせられた可能性のある方に、負傷原因について照会させていただく場合があります。



国民健康保険高齢受給者証について

国民健康保険に加入中で70歳を迎える方は、70歳到達日(誕生日の前日)の翌月から医療費の自己負担割合が2割に変わります(現役並み所得者を除く)。

該当者には70歳到達日の属する月に高齢受給者証を送付しますので、医療機関などで診療を受けるときは、保険証と一緒に窓口へ提示してください。

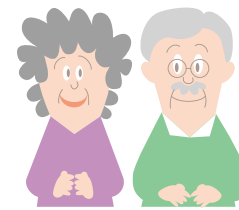

ジェネリック医薬品を使いましょう

ジェネリック医薬品(後発医薬品)とは、特許期間の過ぎた新薬(先発医薬品)と同じ効き目を持つ処方薬のことです。新薬よりも低価格で、医療費や患者さんの自己負担を減らすことができます。医師や薬剤師に相談してみましょう。

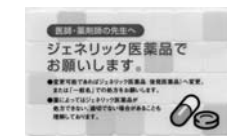

介護保険適用除外施設に入所されている方へ

国民健康保険に加入している40歳～64歳までの方で、法令に定める施設に入所(院)している場合、市役所1階①窓口へ届け出をすることにより介護保険が適用されず、国民健康保険税のうちの介護保険料分を納付する必要がなくなります。また、退所(院)した場合は、退所(院)した日から介護保険料分の納付が必要となります。

柔道整復師の施術を受けられる方へ

治療を受けるときは、柔道整復師に負傷原因を正しく伝えて、保険が使えるかを確認してください

施術が長期にわたる場合は、内科的要因も考えられますので、医師の診断を受けましょう

領収書は医療費控除を受ける際にも必要となりますので、必ずもらうようにし、大切に保管しましょう

施術を受けた方に、施術日や施術内容などについて照会させていただく場合があります。



申告は正しく期限内に

問合せ
市・道民税、国保税は税務課市民税係 ☎ 6233139
所得税および復興特別所得税、消費税、贈与税、譲渡所得税は
岩見沢税務署 ☎ 2230810
自動音声にて案内しますので、要件に応じて番号を選択してください。

所得税及び復興特別所得税、市・道民税、国保税	平成29年 2月16日(木)～3月15日(水)
贈与税	2月1日(水)～3月15日(水)
消費税	3月31日(金)まで

平成28年分の申告から、マイナンバーの記載と本人確認書類の写しの添付が必要となりました。そのため、以前よりも申告に時間を要することが想定されますので、余裕をもって会場へお越しください。

所得税及び復興特別所得税の確定申告と市・道民税、国民健康保険税の申告受付

とき 2月16日(木)～3月15日(水)
9時～15時

ところ 市役所1階第1会議室

各日とも、15時まで受け付けされた方の申告手続きを行います。待ち時間が長くなる場合がありますので、あらかじめご了承ください。

平成28年中に土地や建物などを売却して譲渡所得のある方、営業所得のある方、贈与税、消費税(個人事業者の方)は、直接岩見沢税務署で申告手続きをしてください。

給与収入が2,000万円超の方
2力以上から給与を受けている方
給与所得以外の所得が20万円を超える方 など

市・道民税申告

市・道民税申告とは、1年間の所得から、翌年度の市・道民税の税額計算をするために行う市への申告のことをいいます。所得税及び復興特別所得税の還付がない方でも、控除の申告がないと控除前の状況で課税され、翌年度の市・道民税が高くなる恐れがあります。

収入がない方、遺族年金・障害年金などの非課税年金のみを受給されている方でも市・道民税申告が必要となる場合があります。

還付申告

還付申告とは、給与または年金などから源泉徴収された所得税や、予定納税をした所得税が計算した所得税額よりも多い場合に、納め過ぎた所得税の還付を受けるために行う確定申告のことをいいます。所得税の還付を受けるには確定申告が必要になります。

申告に必要なものなど詳しくは、税務課市民税係へ問い合わせいただくか、広報メロディー1月号をご覧ください。

平成28年分平成29年度)申告からマイナンバーの記載、本人確認書類の写しの添付が必要となりました

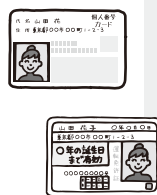

本人確認書類
(番号確認書類+身元確認書類)
マイナンバーカードをお持ちの方は、マイナンバーカードの両面の写しにより、番号確認と身元確認が可能です。

番号確認書類(マイナンバーがわかるもの)マイナンバー通知カード、住民票の写しまたは住民票記載事項証明書
身元確認書類(マイナンバーの持ち主であることが確認できる書類)運転免許証、健康保険証、パスポート、身体障害者手帳 などのいずれか1つ
マイナンバーの記載または、本人確認書類の写しの添付を拒否された場合、市では受付ができないため、直接税務署に申告書を出してください。

番号確認書類と身元確認書類の写しがない場合は、「ご自身で写しをとっていただきます。あらかじめ、写しの用意をお願いします。」

税務署からのお知らせ

問合せ 岩見沢税務署 ☎ 2230810
音声案内「2」

申告書の作成は「確定申告書等作成コーナー」で!!

国税庁ホームページの「確定申告書等作成コーナー」で、ご自宅のパソコン等から申告書を作成することができます。作成した申告書は、マイナンバーカードとICカードリーダーライタを準備すれば、「e-Tax(電子申告)」を利用して提出できます。また、印刷して郵送などでも提出できます。詳しくは国税庁ホームページをご覧ください。

翌年は、申告書に代えて、確定申告のお知らせが送付されます。申告書等用紙が送付されている方で、確定申告書を市役所または出張申告会場にて書面で提出された場合、翌年以降、税務署から申告書等用紙が送付されなくなりますので注意してください。

国税庁ホームページ
www.nta.go.jp

e-Taxでデータ送信!



または書面で提出!



「美唄市移住・定住促進助成制度」を実施しています

入居を開始した日から1年以内に申請が必要です。

対象者 ①市外から、土地付きで新築住宅を建設、または分譲住宅や中古住宅を購入して市内に転入した方
②市外から市内のアパートなどに仮住まい、市に住民票を異動してから、1年以内に土地付きで新築工事の契約、または中古住宅などの売買契約を締結した方

助成額 ▶新築・分譲...100万円 + 市内業者建築加算30万円 ▶中古...30万円

いずれも15歳未満の子どもがいる場合20万円加算

加算額 **今年度から拡充** 15歳未満の子どもが3人以上いる場合は、3人目から1人につき10万円加算

短期滞在「ちょっと暮らし」について

市内アパートの空き部屋を利用した短期滞在型のお試し暮らしを実施しています。平成27年度は首都圏や関西圏などから11件18人の方が訪れ「札幌からの交通アクセスが良い、食べ物がおいしい」といった感想が寄せられています。



「びばい空き家バンク」をご利用ください



市や商工会議所、民間企業が参加する「美唄市移住・定住推進協議会」では、空き家の有効活用を図るため「びばい空き家バンク」を運営し、空き家の売買や賃貸の仲介を行っています。空き家を売りたい方、買いたい方は「びばい空き家バンク」へ情報をお寄せください。

お問い合わせ

問合せ

▶「美唄市移住・定住促進助成制度」の申請および市の移住・定住施策全般に関すること
総合政策課総合政策係 ☎62-3137

▶「ちょっと暮らし」に関すること
商工観光課商工労働観光係 ☎63-0112

▶「びばい空き家バンク」に関すること
美唄市移住・定住推進協議会
(事務局)総合政策課総合政策係 ☎62-3137
美唄商工会議所 ☎63-4196

びばい空き家バンク

検索



地域安全ニュース

問合せ 美唄警察署 ☎63-0110

サイバー空間の脅威に対する情報セキュリティの強化

サイバー犯罪などの被害に遭わないために...

パソコンやスマートフォンは、ウイルス対策ソフトをインストールし、最新の状態にしておきましょう

身に覚えのないメール添付ファイルやURLを開いたり、信頼のおけないサイトからプログラムをダウンロードしてはいけません

IDやパスワードは、盗まれないよう自分自身でしっかり管理し、他人に教えてはいけません

オンラインショップでの買い物では、そのサイトが本物かどうかよく確認しましょう

ネットバンキングでは、一度限り有効なワンタイムパスワードなどのセキュリティシステムを利用しましょう。いつもと違う手順でIDやパスワードの入力を求められた時は、決して入力せず、電話を使って取引銀行に問い合わせをしましょう

冬道での交通事故防止

余裕を持った運転を 冬道は天候状況や積雪による渋滞が発生するなど、思った以上に移動時間がかかります。時間に余裕を持って出発しましょう



「急」のつく運転操作は危険です スリップ事故につながる急ブレーキなどの「急」のつく操作はやめましょう。また、車間距離を夏場の2倍以上保ち、スピードダウンを心掛けるとともに路面状態に合わせた慎重な運転を心掛けましょう

交差点に注意 交差点では「雪山の陰から歩行者が横断するかもしれない」と危険を予測して、徐行と安全確認を徹底しましょう

悪天候時は、吹雪による視界不良や吹きだまりなどの危険が伴いますので、あらかじめ道路情報を確認し、不要な外出は控えましょう。また、防寒具やスコップなどを車に積み込んでおきましょう

市営住宅の入居者募集

申込・問合せ 2月6日(月)～10日(金)までに
建築住宅課住宅係 ☎ 63-0140へ

募集団地

一般住宅

団地名	戸数	間取	空室箇所	エレベータの有無	単身入居可否	浴室の有無	浴槽の有無
進徳団地	3	2LDK	1階	無	可		
ゆたかニュータウン 8階建	1	3LDK	6階	有	不可	有	有
有為団地	2	2LDK	2階・4階		可 ¹		
	2	3LDK	4階		不可		

1 昭和31年4月1日以降に生まれた方の単身入居はできません。

シルバーハウジング 65歳以上の単身者、もしくは世帯主が65歳以上で同居親族が60歳以上の方に限り申し込みできます。

団地名	戸数	間取	空室箇所	エレベータの有無	単身入居可否	浴室の有無	浴槽の有無
ゆたかニュータウン 8階建	1	2LDK	1階	有	可	有	有

入居資格

- ①現に住宅に困窮していることが明らかな方
- ②入居者全員の月額所得（所得税法の所得額から扶養親族等の控除を行った額）が15万8,000円以下（有為団地については11万4,000円以下）の方
障がい者など、裁量階層に該当する場合は21万4,000円以下（有為団地については13万9,000円以下）の方
- ③市税などの滞納が無い方
- ④現在公営住宅（市営・道営住宅）にお住まいでない方
- ⑤暴力団員でない方

家賃 所得（収入階層）によって異なります
駐車場を使用される方については、月額2,610円が必要です。

敷金 家賃の2カ月分

入居者選定の方法 応募者が募集戸数を上回った場合は2月下旬(予定)に抽選会で決定します
申し込みのなかった住宅については、随時公募となります。

入居時期 4月上旬(予定)

道営住宅の入居者募集

申込・問合せ エムエムエスマンションマネジメントサービス(株)
空知事業所 ☎ 0125-23-3071へ
8時45分～17時30分(土・日曜日、祝日を除く)

団地名	階数	戸数	間取	募集区分	単身入居可否	家賃 (収入区分に応じて決定)	駐車場使用料 (使用される方のみ)
ゆたかニュータウン	5-1号	1戸	4階	一般	不可	1万9,200円～3万7,700円	2,740円
			5階			2万2,600円～4万4,500円	
	5-2号		1階			1万8,100円～3万5,500円	
			4階			2万2,100円～4万3,400円	
	5-3号		1階			1万9,100円～3万7,600円	
であえーる中央公園・A号棟	3階		2LDK	子育て		2万円～3万9,200円	3,050円

受付日時

- ▶ 3月9日(木)・10日(金) 9時～18時30分
- ▶ 3月11日(土) 9時～17時

受付場所 総合福祉センター

持参するもの 印鑑、世帯全員の収入を証明するもの（源泉徴収票など）
障害者手帳をお持ちの方は、手帳を持参してください。

入居者選定の方法 3月14日(火)10時から総合福祉センターで抽選会を行います

今回は単身者用住宅の募集はありません。
すべての団地に浴室、エレベーターがあります。

子育て世帯向け住宅については、現に中学校就学の始期に達するまでの方と同居している、または同居しようとする方に限り申し込みできます。

入居資格

- ▶入居者全員の月額所得（所得税法上の所得額から扶養親族などの控除を行った額）が15万8,000円以下（障がい者など裁量階層に該当する場合および子育て世帯向け住宅の場合は、21万4,000円以下）の方

- ▶暴力団員でない方
詳しくは受付時に説明します。

敷金 家賃の2カ月分

入居時期 5月1日(予定)





平成28年の火災発生状況

問合せ 消防本部予防係 ☎ 6 6 ~ 2 2 2 3

昨年の火災発生状況は右表の通りです。出火件数は7件で、平成27年と比較すると5件の減少となっていますが、損害額、焼損面積は大幅に増加しています。内訳は建物火災6件、その他火災1件となっており、死者2人、負傷者が2人出ています。

火災の多発期を迎えています。火の元の安全を確かめるなど、一人ひとりが次のことに注意し、本年も火災発生件数の減少を目指して、火の用心を心掛けてください。

寝たばこはしない 子どもにはマッチやライターで遊ばせない
揚げ物をするときはその場を離れない ストープには燃えやすいものを近づけない いざというときのため、出入り口や窓付近の除雪をする 家の周りに燃えやすいものを置かない ごみ焼きはしない

平成28年の出火件数など

出火件数	7件(5件減少)
焼損床面積	435.90㎡(435.90㎡増加)
焼損表面積	14.91㎡(6.88㎡増加)
林野焼損面積	0アール(増減なし)
損害額	26,313千円(23,959千円増加)
死者	2人(2人増加)
負傷者	2人(増減なし)

カッコ内前年比



AEDは寒さに弱い！適正な保管温度でしっかり管理

冬のAEDの設置場所には注意が必要です。

問合せ 消防署救急係 ☎ 6 6 ~ 2 2 2 6

～寒いとどうしてAEDはダメなのか？～



AEDが寒さに弱い理由としては、電極パッドのジェルにあります。気温が0を下回ってしまうとジェルが凍り付いてしまい、皮膚に密着しない可能性があります。バッテリーについても、低温により出力が低下し動作が安定しない可能性があり、屋内

に設置する場合でも、AEDの適正保管温度(0～50)を守り保管する必要があります。

- ▶ 気温の下がる夜から朝は、AEDを暖房のあるところに移動するなどの工夫が必要です
- ▶ 暖房がある所へ設置する場合にも、ヒーターのすぐ近くや寒暖差の著しい場所への設置は避けてください

平成28年の救急出動件数など

出動件数	1,069件(24件減少)	
搬送人員	1,027人(15人減少)	
出動件数の内訳	急病	617件(34件減少)
	交通事故	47件(6件減少)
	一般負傷	171件(50件増加)
	転院搬送	167件(27件減少)
その他	67件(7件減少)	

カッコ内前年比



美唄サテライト・キャンパス 2016

地域と大学との連携による協働事業

問合せ 美唄サテライト・キャンパス運営協議会(事務局:教育委員会サテライト・キャンパス推進室) ☎ 6 3 ~ 0 1 3 3



入場無料

音楽交流によるまちづくり



美唄サテライト・キャンパスwith札幌国際大学合同演奏会

とき 3月5日(日) 13時

ところ 市民会館

- 演奏曲
- ▶ ロマネスク(スウェアリンゲン)
 - ▶ 恋(星野源)
 - ▶ アフリカン シンフォニー ほか

出演団体 美唄市民吹奏楽団、Pipa! トロンボーンアンサンブル、美唄尚栄高校、美唄聖華高校、美唄中学校、東中学校、中央小学校

団体の単独演奏と合同演奏の楽しい演奏会です。ぜひ皆さんお誘い合わせの上、お越しください。

まちのできごと

Hello
Hot・
Bibai

ハローホット・ビバイ



1月7日 美唄市消防出初式

すずらん通りで、消防出初式が行われ、多くの観客が見守る中、閲団や分列行進、美唄市消防団キヤリ保存会による「美消太鼓」「マトイ振り」「はしご乗り」が披露されました。出初式は消防に対する認識を深め、防火思想の普及や消防職・団員などの士気の高揚を図るために毎年行われており、はしご乗りでは技が決まるごとに歓声が上がリ、見事な演技にたくさんの拍手が送られていました。

12月12日 給食で障がい者理解

障がい者週間にちなみ、障がい者福祉について理解を深めることを目的に、空知管内の障がい者支援施設の利用者が丹精込めて作り、北海道光生会爽やかネットワークで精米されたお米130kgを、市内小中学校などの学校給食として提供しました。



12月15日～1月8日、1月12日～29日 ココロのかたち展

安田侃彫刻美術館 アルテピアッツァ美唄で、市内中学校3年生の抽象立体作品展「ココロのかたち」が開催されました。将来への期待や不安、今を生きる喜びや悲しみ、葛藤、受験を控える春期まっただ中の生徒たちの「ココロのかたち」がさまざまに表現されていました。



12月17日 年末交流会

宮島沼水鳥・湿地センターで、年末交流会が行われました。交流会では、子どもたちがマガレンジャーとして参加した活動の報告や餅つきが行われ、地元のお母さんたちが作った餅料理を食べながら楽しいひとときを過ごしました。



1月14日 子ども書き初め大会

市民会館で、美唄市文化協会主催の子ども書き初め大会が行われ、市内の小中学生33人が参加しました。市内書道教室の先生から指導を受けながら、子どもたちは大きな筆を持ち、皆真剣な面持ちで一筆一筆を丁寧に書きあげました。作品を書き終えた後は、恒例の餅つきと、きな粉を作る石臼体験やぬいぐるみが当たる抽選会が行われました。





1月18日 新春消費生活講座

美唄ホテルスエヒロで、美唄消費者協会主催による新春消費生活講座が開催されました。焼き菓子工房主宰の辻村淑恵さんと、認定笑いヨガティーチャーの松川敦子さんを講師に招き、身近な衣食住の話しや「美唄を笑顔の街に！」と体操やゲームを交えた笑いヨガがあり、参加した皆さんは、笑いに引き込まれながら楽しんでいました。

温かい善意の輪

お心遣いに心より感謝します



12月19日 しめ飾りの寄贈

J Aびばい女性部より、市立病院に来院される方や入院患者の皆さんに新年の健康を祈念して、12回目となる手作りのしめ飾りを寄贈していただきました。



12月21日 美しき唄のまちづくり応援寄附金

環境エンジニアリング(株)より、まちづくりの一助として広く活用していただきたいと「ふるさと美唄応援寄附金」として500万円を寄附していただきました。



12月22日 ピバの子保育園に絵本の寄贈

いずみ会・第一プロパン親交会より、未来の子どもたちが安心して暮らせる環境をつくる「みらいづくりプロジェクト」の一環として絵本10冊を寄贈していただきました。



12月26日 しめ飾りの寄贈

上美唄開拓連合会より、市民の皆さんの健康を願い、稲わらを使った手作りのしめ飾りを寄贈していただきました。



市民会館に行事の案内モニターを設置しました

市民会館大ホールの早期復旧のためと、次の団体からいただいた寄附を活用し、来館者に行事を分かりやすく紹介できるよう案内モニターを設置しました。

寄附団体

- ▶ 美唄市民会館大ホールの早期復旧を応援するチャリティーコンサート実行委員会
- ▶ 美唄アコースティッククラブ
- ▶ 美唄クラシックギター研究会



ピバの湯ゆ～りん館



市民還元
割引チケット

右の券を切り取ってお持ちいただくと550円で入浴できます

問合せ ピバの湯ゆ～りん館 ☎ 64-3800

ピバの湯ゆ～りん館

日帰り入浴
割引後価格
550円券

有効期限/29.2.28
他の割引との併用はできません。
1枚につき4名様とさせていただきます。

ピバの湯ゆ～りん館

日帰り入浴
割引後価格
550円券

有効期限/29.2.28
他の割引との併用はできません。
1枚につき4名様とさせていただきます。

ピバの湯ゆ～りん館

日帰り入浴
割引後価格
550円券

有効期限/29.2.28
他の割引との併用はできません。
1枚につき4名様とさせていただきます。

お知らせ

BIBAI CITY INFORMATION

記事の掲載を希望される方は、

掲載希望月の前月1日まで

にご連絡ください。

なお、内容や紙面の都合により掲載できない場合もありますのでご了承ください。



芸術

郷土史料館からのお知らせ

①移動史料館

写真でふり返る昭和の風景
冬期間休館中の郷土史料館の
収蔵品を展示します。

とき・ところ 2月2日(木)

16日(木) ヒバの湯ゆきりん館

観覧のみの場合は入館無料。
受付に申し出が必要です。

2月18日(土)〜28日(火) 市民

ふれあいサロン 最終日は
正午まで。

内容 戦後から高度経済成長
期の美唄の街並みや様子を伝
える写真の展示

②特別展示室を利用しませんか
文化・学習活動を行うサーク

ルや個人の活動発表の場とし
て特別展示室と視聴覚室を開
放しています。詳しくは問い
合わせください。
施設利用料金
特別展示室 1日910円
視聴覚室 1時間540円
問合せ 生涯学習課生涯学習係
☎62-3132

安田侃彫刻美術館

アルテヒアツァ美唄からのお知らせ

①こころを彫る授業

とき 2月4日(土)・5日(日)

10時〜16時

ところ ストゥディオアルテ

対象 小学4年生以上

定員 35人

参加料 白大理石…一般1万

5,000円、大学生・高校

生1万円、中学生以下9,0

00円 軟石…一般1万円、

大学生・高校生6,000円、

中学生以下5,000円

②市内小中学校絵画・書道展

とき ①2月4日(土)〜12日(日)

②2月15日(水)〜23日(木)

③2月25日(土)〜3月5日(日) 9時〜

17時

ところ ギャラリー

内容 ①東・南美唄小、養護学

校小学部 ②中学校、養護学

校中学部 ③中央・峰延・茶志

内小の児童・生徒の作品を展示

③アーカイブ公開

とき 2月11日(祝)〜19日(日)

9時〜17時

ところ ストゥディオアルテ

内容 アルテヒアツァ美唄に

関する資料の中から安田侃氏の

野外彫刻展について公開します

④アルテヒアツァ美唄の学校

第8回「豆腐作り」

とき 2月19日(日) 13時30分〜

17時

ところ 栄町コミュニティセ

ンター

内容 市内農家

のお母さんを講

師に豆腐作りを

します

定員 15人(要予約)

料金 2,200円(ポポロ

の方2,000円)

持参するもの エプロン、三

角巾

申込・問合せ ①③④アルテヒ

アツァ美唄☎63-3137

②生涯学習課生涯学習係☎62-

3132へ



子育て

市立栄幼稚園園児の2次募集

募集人数 5人

申込・問合せ 2月13日(月)まで

に栄幼稚園☎64-2530へ



放課後児童施設の児童募集
申込書 新2年生以上…放課
後児童施設、生涯学習課で配布
新1年生…2月上旬の1日
入学の際に配布

詳しくは広報メロディー1月
号をご覧ください

申込・問合せ 2月24日(金)まで
に生涯学習課生涯学習係☎62-

3132へ

ペア教室

とき 2月25日(土) 10時〜13時

ところ 保健センター

内容 赤ちゃん抱っこ体験、

沐浴体験、妊婦体験、クッキ

ング など

対象 妊婦さんとご家族

材料費 大人1人300円

持参するもの 母子健康手帳、

エプロン

申込・問合せ 2月23日(木)まで

に保健センター☎62-117

3へ



スポーツ

保健センターからのお知らせ

①びびく健康体操

美唄市オリジナルの体操です。

とき 毎週月曜日 10時〜

11時30分

13日(月)は9時30分〜正午(運
動推進員養成講座を兼ねて実施)
ところ 総合体育館
定員 30人
料金 200円(入館料)

持参するもの 上靴、タオル、
飲み物
動きやすく体温調節のできる
服装でお越しください。

②水中ウォーキング
冬の運動不足やひざや腰の痛
みを予防するために利用してく
ださい。

とき 2月17日(金) 13時30分〜

14時30分
ところ 温水プール
料金 510円(入館料)

持参するもの 水着、水泳帽、
タオル など

問合せ 保健センター☎62-

1173
水中運動教室
水中体操やウォーキングなど
を行います。ひざや腰の痛の方
にお勧めです。

とき 2月26日(日) 14時〜15時

ところ 温水プール
料金 510円(入館料)

持参するもの 水着、水泳帽、貸
し出しあり、タオル など
問合せ 温水プール☎64-45

22

認定こども園・保育園

2月

開放事業

申し込みが必要です

どなたでもお気軽にお越しください。



認定こども園ひまわり・一緒に遊ぼう会

申込・問合せ ☎62-1042へ

大人も子どももみんなで元気な輪(和)をつくりましょう

豆まき

ちびっこ鬼の仮装で行います。ぜひ仮装して参加ください。大人の方の仮装も大歓迎です

と き 2月3日(金) 9時45分~11時15分

定員 15人程度



ピパの子保育園・ピパのこくらぶ

申込・問合せ ☎35-4711へ

つくってあそぼう

室内で箱や折り紙などを使った製作を行います

と き 2月22日(水) 10時~11時

行事名	と き
ほっぷ(0・1歳児優先の日)	毎週火曜日 13:00~16:30
すてっぷ(2・3歳児優先の日)	毎週木曜日 13:00~16:30
じゃんぷ(4歳児以上優先の日)	毎週金曜日 13:00~16:30
鬼のお面づくり(持参するもの:お手拭き)	3日(金) 9:30~16:30
親子ふれあい運動遊び	8日(水) 10:00~11:00
幼児向けおはなしの会	9日(木) 10:30~11:00
おおきくなったかな(身長・体重測定)	16日(木) 9:30~16:30
おひな様押し寿司(持参するもの:参加費300円、お手拭き、エプロン、箸、飲み物)	22日(水) 10:00~11:00
お誕生会(参加希望者は、当日お集まり前までにお知らせください)	23日(木) 11:30・15:00
休日開館日	26日(日) 9:30~16:30

印がついているものは、申し込みが必要です。

子育ての広場では、親子で楽しめる行事や子育てに関する講座のアイデアや提案を募集しています。「こんなことできたいいな」と思うことを下記メールまたはFAXで寄せてください。

- ▶ところ 子育て支援センター「はみんぐ」
- ▶対象 就学前の幼児と保護者
- ▶育児相談・応募・問合せ 子育ての広場☎62-2131、FAX 62-1088または✉kosodate@city.bibai.lg.jpへ

スポーツ振興課からのお知らせ
 スポーツ健康都市宣言記念事業
 ①スキーアドベンチャー(歩くスキー)

と き 3月5日(日) 受付9時~9時30分、出発10時
 集合場所 体験交流館

コース ピパの湯ゆりん館
 周辺コース Aコース(4km程度) Bコース(8km程度)

参加料 無料
 持参するもの 歩くスキー用具一式、飲み物、飴、チョコレートなど

そのほか 無料で用具の貸し出しも行います 終了後、バナナポート体験会、甘酒の無料提供サービスを行います 悪天候などにより中止となる場合があります。

申込 2月28日(火)までにスポーツ振興課へ

②第23回水ロビンネ3ON3
 バスケネットボールフェスタ
 と き 3月12日(日) 受付9時~

ところ 総合体育館
 部門 小学生の部 中学生以上の部(1チーム3~5人で編成、男女混合可、チーム名は6文字以内)

各部門の申し込みが4チームに満たない場合は中止。
 参加料 1チームごとに小・

中学生500円、高校生以上1,000円(当日受付)
 申込 3月3日(金)までにスポーツ振興課または総合体育館へ
 申込書はスポーツ振興課、各学校、総合体育館に配置。
 問合せ スポーツ振興課スポーツ振興係☎35-1316

教育

就学援助をします

児童生徒の
 学用品代、学校給食費などを援助します。
 対象 経済的な理由により、右記の支払いが困難な世帯認定基準額については、世帯構成によって異なります)



持参するもの
 保護者(申請者)の印鑑
 給与所得者:平成28年分給与所得の源泉徴収票(写し)
 事業所得者:確定申告書、確定申告書に添付する収支内訳書(写し)

農業者:確定申告書、農業所得計算簿(写し)
 手当(児童・児童扶養)、失業保険、年金(障害、老齢遺族など)受給者:受領額を確認できる児童扶養手当証書
 雇用保険特例受給資格者証

たは入金を確認できる預金通帳の写し など
 注意事項 これまで就学援助を受けていた方も毎年申請が必要
 申込・問合せ 2月1日(水)~3月10日(金)までに学務課学校教育係☎62-3146へ

講習・講座

防火・防災管理教育担当者講習

と き 3月13日(月)・14日(火)
 ところ 札幌市民防災センター
 受講料 1万5,336円
 消費税・テキスト代が含まれます。

申込 消防本部に配置の願書により2月20日(月)までに(公財)札幌市防災協会へ
 問合せ 消防本部指導係☎66-2225

まちづくり講習会
 「ヨネちゃんの楽しいレクリエーション講座」
 と き 2月9日(木) 13時30分~15時
 ところ 総合福祉センター
 講師 米澤征騎氏(社会福祉協議会)
 申込・問合せ 2月8日(水)までに社会福祉協議会☎62-0770へ

芸術

子育て

スポーツ

教育

講習・講座

資格

催し

市役所から

北海道から

そのほか

救命講習会(AED講習含む)

心停止した人に対しては、早期に心肺蘇生法とAEDを用いた電気ショック(除細動)を行うことが救命率アップにつながります。いざというときAEDを使用できるよう講習を受けてあなたの身近な人を救いましょう。

とき 2月26日(日) 9時30分～12時30分

ところ 消防本部2階講堂
定員 20人(申し込み少数の場合は中止)

参加費無料。受講修了者には「修了証」を発行し、テキストと人工呼吸用マスクを配布します。

申込・問合せ 2月24日(金)までに消防署救急係 ☎66-2226へ



資格

消防本部からのお知らせ

①第6回危険物取扱者試験
②第6回消防設備士試験

とき 3月25日(土)

試験の種類と試験地 ①乙種

第4類・丙種 ②乙種第4・

6・7類 いずれも札幌市

申込 消防本部に配置の願書

により2月17日(金)～24日(金)ま

でに(一財)消防試験研究セ

ンター北海道支部へ



催し

問合せ 消防本部予防係 ☎66-2223

認知症高齢者等家族介護教室
とき 2月4日(土) 13時30分～15時10分

ところ 総合福祉センター
テーマ 認知症になっても安心して徘徊できるまちをめざして

講師 住友幸子氏(グループホームトトロの森総合施設長)

問合せ 社会福祉協議会 ☎62-0770

保健センターからのお知らせ
①びばい健康展

とき 2月21日(火) 10時～15時
内容 1日に必要な野菜量や減塩のコツ、筋力低下予防について丈夫な骨づくりなど、健康づくり役に役立つ情報満載の展示

②食生活改善推進協議会主催健康アップ教室

減ら脂Naさい
とき 2月22日(水) 10時～13時

内容 塩分・野菜の摂り方についての話 身体にやさしい食事の提供 自宅で出来る楽しいエクササイズ

対象 40歳以上の方
定員 30人

持参するもの 食事代300円、ご家庭で作られたみそ汁

(コップ1杯程度を容器や袋に入れお持ちください)、タオル、運動靴、動きやすい服装、飲み物

締切 2月15日(水)まで
ところ 保健センター

申込・問合せ 保健センター ☎62-1173へ

第85回三師会講演会

とき 2月9日(木) 14時～15時
ところ 市民ふれあいサロン

演題 認知症予防体操
講師 菊地博氏(北海道せき損センター理学療法士)

問合せ 美唄市医師会 ☎62-4511

美唄おやこ劇場
「100人であそぼう!!かるたと昔あそび」

とき 2月11日(祝) 9時15分～14時

ところ 市民会館
参加料 1人200円(3歳以下無料)

持参するもの ご飯、皿、スプーン、飲み物
昼食にカレーを用意します。

申込・問合せ 2月3日(金)までに美唄おやこ劇場 ☎64-4879 (水)金曜日、10時～15時へ

ミニミニピンクッション展

とき 2月6日(月)～20日(月) 10時～17時(水・木曜日を除く)
ところ コットンハウス・ピコ
内容 いろいろな器や布を使った手作り針さしの展示



市役所から

平成29年度北海道消費生活モニターを募集します
応募資格 市内在住の20歳以上の方で、日常生活のための商品およびサービスの購入を継続して行っている方
道が主催する研修会などに参加できる方

募集人員 3人(予定)
仕事の内容 指定する店舗で毎月1回の価格調査の実施・報告、商品サービスの表示など

についての調査(年4回程度)やアンケート回答(年1回程度)など

任期 4月1日～平成30年3月31日

決定通知 選考基準に基づき選考し、後日通知します

申込・問合せ 2月28日(火)までに生活環境課生活交通係 ☎62-3142へ

第33回東京美唄会総会のご案内

20代および学生の方は先着10人まで参加費を無料で招待します。首都圏にお住まいの親族や美唄に縁のある友人、知人へ紹介ください。

会場までの交通費は自己負担
申し込みは3月1日(水)から受付
とき 3月18日(土) 13時～16時

ところ 中野サンプラザ(東京都中野区中野4-1-1)
参加費 10,000円

申込・問合せ 東京美唄会事務局・林 ☎04-29963-38
27 yohayasi@guitar.con.ne.jpへ

街路灯の電気料を補助します
対象 町内会、団体などが維持管理し、交通安全や防犯、美観を保つために設置される一般公衆の通行に使われている街路灯の電気料（街路灯以外の電気料は対象外）

補助額 使用電気料の半額以内
申請に必要なもの 平成28年4月～平成29年1月分までの電気料金領収書（街路灯の電気料の内訳が分かるもの。なお紛失された場合は、引き落とし状況がわかる通帳など）

設置場所を確認できる図面（設置場所の変更の有無にかかわらず必要） 公衆街路灯ご契約一覧表（最新のもの）

申請者（来庁者）の印鑑
補助金振込先の通帳または通帳の写し
申込・問合せ 2月14日（火）～21日（火）の9時～17時までに都市整備課施設管理係 ☎63-0138へ

消防本部からのお知らせ

①災害時に備え避難口の確保および屋根の雪下ろしを！

積雪期には、玄関だけではなく窓も避難口となります。そのため、玄関や窓の周囲はこまめに除雪し、避難口を2カ

所以上確保しておきましょう
屋根に多くの雪が積もっていると、地震の際などに雪の重みによる家の倒壊や落雪により避難口がふさがれる可能性があるため、定期的に屋根の雪下ろしをしましょう

②住宅用火災報知器の手入れ・動作確認を忘れずに
火災を感じにくくなるので、半年に1回は警報器の水コリを取りましょう

日ごろから警報器のひもを引く・ボタンを押すなど、動作点検をしましょう
電池が切れそうな際は音や光で知らせる機能があるので、忘れずに交換しましょう

メーカや機種によって点検方法や電池寿命（最新機種多くは10年）が異なりますので、取扱説明書をよく確認してください。

③てんぷら油火災の防止と消火方法について
【とにかく、目を離さないことがポイントです】
てんぷらを揚げているときは、その場から決して離れない
離れるときは、火を必ず消す
ガスコンロのまわりや上に、燃えやすい物を置かない
凝固剤を入れて再度油を熱するときも、その場を離れない

万一のときに備えて、消火器を用意しておく
【火災になってしまったときの対処法】
覆いをして窒息消火する 炎が小さいうちは、炎を押さえつけるように鍋のふたを手前からかぶせて消火する。炎が大きくてふたができない場合は、濡れたバスタオルやシーツなどをかぶる絞ってから鍋全体を覆うようにかぶせ、消火する

慌てるとう鍋がひっくり返ったり、ふたやシーツを取ると再び燃え出すことがあるので十分注意してください。ガスコンロの火も消しましょう。

粉末消火器で消火する 消火剤で鍋の油面を覆うように消火する。消火剤の放射を途中で止めると再着火する恐れがあるので、消火剤は必ず使い切る

消火剤で視界が遮られ、火元を見失う恐れがあるので十分注意してください。

このほか、小規模火災にはエアゾール式簡易消火用具（日本消防検定協会が実施する品質評価を受けたことを示すもの）もお勧めです。

炎が天井にまで達している場合はすぐに避難して119番通報してください。

「避難準備・高齢者等避難開始」(旧「避難準備情報」)
いつでも避難ができるよう準備をしましょう。身の危険を感じる人は、避難を開始しましょう

報してください。
問合せ 消防本部指導係 ☎66-2225

避難情報の名称が変更になりました
災害が発生する恐れがある場合に、市が発表する避難情報の名称が変更になりました。それぞれの意味と発令された場合のとるべき避難行動を理解し、もしもの時に備えましょう。

「避難準備・高齢者等避難開始」(旧「避難準備情報」)
いつでも避難ができるよう準備をしましょう。身の危険を感じる人は、避難を開始しましょう

避難に時間を要する方（高齢の方、障がいのある方、乳幼児を連れた方 など）は避難を開始しましょう

「避難勧告」
避難場所へ避難をしましょう
「避難指示（緊急）」(旧「避難指示」)
避難していない方は、直ちにその場から避難をしましょう

外出することがかえって命に危険が及ぶような状況では、自宅内より安全な場所に避難をしましょう

問合せ 危機管理対策室 ☎62-3131

芸術

子育て

スポーツ

教育

講習・講座

資格

催し

市役所から

北海道から

そのほか

恵風園・恵祥園の嘱託・臨時職員を募集しています
募集区分 ①嘱託看護師 ②嘱託支援員 ③臨時支援員

④嘱託介護員 ⑤臨時介護員
⑥臨時介護補助員 ⑦臨時清掃員

応募資格 ①看護師または准看護師 ②⑦なし ②⑤は介護福祉士または介護職員初任者研修修了者、ヘルパー2級があればなお可

業務内容など詳しくは問い合わせください。

応募先 ハローワークまたはジョブガイドびばい
問合せ 恵風園・恵祥園 ☎63-4200

そのほか

高齢者の雇用促進に係る取組の一層の強化について

65歳以降の定年の引き上げや継続雇用制度の導入などを行う



企業に対し、助成を行っています。

要件 平成28年10月19日以降に労働協約または就業規則に次の制度を規定し、制度を実施した場合（1事業主につき1回限り）

導入する制度	助成額
①65歳への定年引き上げ	100万円
②66歳以上への定年引き上げまたは定年の定め廃止	120万円
③希望者全員を66～69歳まで継続雇用する制度の導入	60万円
④希望者全員を70歳以上まで継続雇用する制度の導入	80万円

①④の複数の制度を合わせて導入した場合は、最も高い額のみ支給されます。

申請・問合せ（独）高齢・障害・求職者支援機構北海道支部 ☎011-62273351

岩見沢年金事務所からのお知らせ
①社会保険事務相談（年金相談）
岩見沢年金事務所職員による年金出張相談（年金請求も受け付けます）を行います。

とき 3月3日（金）10時～15時
ところ 商工会議所

完全予約制です。3月1日（水）までに岩見沢年金事務所へ申し込みください。

②国民年金付加保険料と割引制度について

国民年金保険料に付加保険料（月額400円）をプラスして

納めると、老齢基礎年金に付加年金が上乗せされます。付加年金の年金額は、200円×付加保険料納付月数です。付加年金は、加入の申し出をいただいた月から納付できます。さかのぼって加入することはできません。市役所1階①窓口または岩見沢年金事務所です。手続きしてください。

前納（前納）の申込期限は平成29年2月28日（火）となります。割引金額や手続きに必要なものなど詳しくは問い合わせください。

申込・問合せ ①岩見沢年金事務所 ☎38-8000 ②同 ☎22-5804 または市民課医療年金係 ☎62-3144

無償であげます・くださいあげます 五月人形 ひな人形 ペットゲージ

受付 毎月7日まで（7日が休日の場合は次の開庁日まで）9時～17時

応募多数の場合、抽選ください 東中学校の制服（女子用） ノートパソコン シルバーカー

地域人材開発センター

（東明1条1丁目2番1号）

申込・問合せ ☎63-4218

【在職者セミナー】

コミュニケーション/管理職研修

とき 3月16日（木）・17日（金）9時～17時
2日間

定員 15人

受講料 4,000円（消費税・教材費込）

締切 3月9日（木）

在職者セミナーを受講される方で、市内企業の経営者および従業員（企業の事業内容と関係のある講習に限る）は市からの助成を受けることができます。



陸・海・空 自衛官募集

問合せ 市役所危機管理対策室 ☎62-3131
岩見沢地域事務所 ☎23-5514

募集種目	受験資格	締切
自衛官候補生（男子・女子）	18歳以上 27歳未満	2月16日（木）

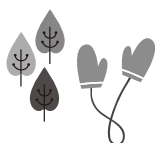

訂正とお詫び
広報メロディー1月号において次の通り誤りがありました。関係者の皆様並びに市民の皆様にご迷惑をおかけしましたことを心よりお詫び申し上げます。訂正箇所 本紙6ページ ふるさと美唄応援寄附金（ふるさと納税）のお知らせ内 文化振興事業を応援の説明2件目 正 イリス弦楽四重奏団美唄コンサート実行委員会 誤 美唄市民劇場

問合せ 生活環境課生活交通係 ☎62-3142

これが青春だーっ!!

中央小スクールバンド

私たち中央小スクールバンドは、今年度30人で空知吹奏楽コンクールや交歓演奏会に出場したり、市内のお祭りやイベントなどで演奏をさせていただきました。1年間の練習の成果を発表する12月の定期演奏会では、美唄中学校吹奏楽部の皆さんや、中央小OBの皆さんと合同演奏できたことも、とても良い経験となりました。

私たちは週に4日、放課後の時間を使って、みんなで教え合いながら楽しく練習に取り組んでいます。難しい曲が上手に演奏できたときは、とてもうれしい気持ちになります。違う学年の



友達や、指導して下さる先生たちと音楽を通して仲良くなれるのもうれしいことの一つです。

今後は来年度入ってくる新しい部員と一緒に頑張っていきたいと思います。

(部長 5年 後藤結衣)

健康づくり講演会

問合せ

保健センター ☎ 62-1173

とき 2月18日(土)
13時30分～15時30分

ところ 総合福祉センター

内容

【講演】健康寿命をのばそう
～みんなでつくる健康づくり

【シンポジウム】美唄市の健康状態
とタバコフリーの取り組み ほか

講師 藤原佳典氏

(東京都健康長寿医療センター研究所研究部長)

シンポジスト

運動推進員、
食生活改善推進員

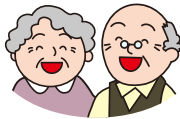

びばいスポーツシンポジウム

入場
無料

スポーツツーリズムと地方創生

～2020東京オリパラ後を見すえたまちづくり～

問合せ 東京五輪・パラリンピック合宿誘致推進室 ☎ 35-1316

日本国内のスポーツツーリズムの現状やスポーツ庁の動向と国の方向性などについて学習し、スポーツ振興を通じたまちづくりについて考えましょう。

とき 2月18日(土) 15時～17時45分(開場・受付 14時30分～)

ところ 美唄ホテルスエヒロ

内容

【第1部】基調講演

講師...原田宗彦氏(早稲田大学スポーツ科学学術院教授)

【第2部】パネルディスカッション

パネリスト...原田宗彦氏、柿木克弘氏(NPO法人美唄市体育協会会長)、渡辺修氏(美唄観光物産協会副会長)、高橋幸博氏(株)アーチ・ヒーロー北海道、高橋幹夫(美唄市長)

コーディネーター...今野一彦氏(株)スポーツビジネス研究所)



掲載基準
全国大会...16位以内
全国大会予選を兼ねた全道大会・地域予選を経た全道大会...8位以内
上記以外の全道大会...4位以内(部門別参加者が8人以下の場合は参加者の2分の1以上の順位)
そのほかの大会...1位のみ



平成28年度三上杯ソフトテニス大会
1月8日/総合体育館
【一般混合】
1位...大野加奈子・蝦名海飛(美唄中3年)
【シニア混合A】
1位...奥山敏子・石黒英次
【シニア混合B】
1位...佐藤暢子・佐藤良子
第36回道新杯北海道小学生卓球大会
1月8日/札幌市
【6年生女子】2位...山田涼香(美唄ジュニア)
【3年生以下女子】3位...永井(同)

文化・スポーツの大会やコンクールなどで好成績をあげられた方、社会貢献などによる表彰を受けた方を寄せられた情報をもとに掲載しています。
広報情報係へ情報を寄せてください。



ガンバ・ビバイ



市民文芸

俳句

来し方の九十一年初湯かな
御障や傘寿のとびら静やかに
口紅のひかえ目にさし女正月
ほとばしる水の音より年新た
鈴の緒を振りて春着の幼女かな
空知野に去年の草みる目出度さよ

山谷哲朗
大沼洋子
神原和江
山谷昌子
皆川義春
斉藤慶子



施設の開館日および開館時間

安田彫刻美術館 アルテピアッツァ美唄 ☎63-3137
開館時間 9時～17時
休館日 火曜日、祝日の翌日(日曜日を除く)

総合体育館 ☎62-6500
開館時間 9時～21時
休館日 火曜日、祝日の翌日(日曜日を除く)

温水プール ☎64-4522
開館時間 火～土曜日13時～20時、日曜日10時～18時
休館日 月曜日、祝日の翌日(日曜日を除く)

体育センター ☎62-5776
開館時間 9時～20時45分
休館日 月・火曜日

宮島沼水鳥・湿地センター ☎66-5066
開館時間 9時～17時
休館日 月曜日(祝日を除く)、祝日の翌日

郷土史料館 ☎62-1110
4月30日(日)まで冬期休館します。問い合わせは生涯学習課生涯学習係 ☎62-3132へ。

美唄市役所 美唄市西3条南1丁目1番1号
☎0126-62-3131(代表)
FAX 0126-62-1088
市民相談専用電話
☎0126-63-2525
市役所専用郵便番号(住所不要)
〒072-8660 美唄市役所 課
美唄市ホームページ
http://www.city.bibai.hokkaido.jp/
美唄市公式 Facebook

美唄市公式 Facebook 検索

美唄市の総人口 男 10,802人 女 11,922人 計 22,724人 世帯数 11,942世帯
(12月末現在)

広報メロディーに関するご意見、ご要望などを秘書広報課広報情報係 ☎63-01133まで寄せてください
本紙は市のホームページからもご覧いただけます(ホームページ版は一部の写真やイラストをカラーで掲載しています)

50歳くらいを過ぎると、若い頃と違ってトイレに行く回数が多くなったり、急に強い尿意を感じて我慢出来なくなったり、時にはトイレまで間に合わずに漏れてしまうなどのオシッコに関するトラブルを経験することがあるかと思えます。最初のうちはそれほど困ってはいなくても、数カ月・数年かけて徐々に症状が強くなってきて日常生活に支障をきたし、泌尿器科を受診する患者さんがいます。

このような症状の原因の多くは、加齢に伴う膀胱の神経の過敏状態によると思われる。そのため、膀胱内に少量しか尿がたまっていなくても尿意を感じ、自分ではもう少し我慢しようとしても膀胱が勝手に収縮して尿を出そうとして、実際に漏れてしまうなどの症状を起こします。このような神経過敏



明日の健康

トイレが近い・我慢出来ない・間に合わない

美唄市医師会・高松恒夫

状態の膀胱を過活動膀胱と言います。また、加齢以外に何らかの病気が過活動膀胱の原因になっていることもあり得ます。脳梗塞・脳出血の後遺症、糖尿病、前立腺肥大症などです。これらの病気では、排尿困難症状(排尿開始までに時間がかかる、尿の勢いが悪いなど)も訴える患者さんも多くいます。

過活動膀胱の治療は、膀胱の神経の過敏状態を抑える薬を服用して、膀胱にためられる尿量を増やし、膀胱の勝手な収縮を抑えることによつて症状を改善します。ただし、排尿困難もある患者さんについては、これらの薬の服用によつて排尿困難がより強くなることもあるので、治療開始前後の残尿(排尿後に膀胱内に残っている尿の量)を調べて、必要であれば排尿困難を改善する薬も服用してもらいます。

(執筆者紹介/北海道せき損センター 泌尿器科医師)



図書館へ行こう

美唄市立図書館 検索
☎63-4802 FAX 63-3555
http://db.net-bibai.co.jp/bibai/

☆ 2Fミニコーナー 3月30日(木)まで

2・3月のミニコーナーは「北方領土と日本・ロシアの国交」についての本を集めました。昨年の12月にはプーチン大統領が訪日し、北方領土問題が国民に注目されました。また2月7日は北方領土の日ということもあり、改めて北方領土問題や日ロ関係に向き合ってみてはいかがでしょうか。

北方領土の基礎知識
石郷岡建・黒岩幸子/著



北方領土問題はこれまでなぜ解決を見なかったのか、そもそもどのような問題なのか、解決のプランとオプションとは、政治的決着後の道のりは…。本書を読めば、北方領土が一からわかる!

北方領土問題 4でも0でも、2でもなく
岩下明裕/著



北方領土問題は、日本とソ連の戦後処理をめぐる交渉のプロセスのなかで生まれ、1956年の日ソ交渉においても、これを解決することができず、平和条約の締結に至らなかった。本書は、この係争地を互いに「分け合う」という政治的妥協に至る道筋を検討し、日ロ間への具体的な応用を探る。

2月の図書館カレンダー

日	月	火	水	木	金	土
			1	2	3	4
5	6	7	8	9	10	11
12	13	14	15	16	17	18
19	20	21	22	23	24	25
26	27	28				

■ は休館日

おはなしの会および3歳児のブックスタートは、11日(土)・18日(土)・24日(金)の午前10時30分から児童図書室で行います。ブックスタートに来られなかった方は、都合の良い日に絵本を配付しますので、引換券を持参のうえ、図書館までお越しください。

市立図書館 開館時間

- 火・金～日曜日、祝日(月曜日に当たるときは除く) 10時～18時
- 水・木曜日(祝日は除く) 10時～19時

