

広報びばい

メロデー

2026

7

特集 びばいの夏のイベント特集



6月3日 畑づくり

び
Bibai
Be Beautiful

美しくあれ。



イベント特集



ブライ夏祭り

日時 7月20日(祝) 13時～

場所 空知神社

内容 ブライ選手による紅白歌合戦、門松良祐氏・“やすと横澤さん”などのステージライブ、飲食店 など

※詳しくは、美唄ブラックダイヤモンドズホームページ

<https://bibai-blackdiamonds.com/>をご覧ください。

問合せ 美唄ブラックダイヤモンドズ 大橋 ☎080-4476-8400



▲ホームページ



▲試合スケジュール

選手や監督、岩ちゃんにも会える!?



美唄駐屯地夏まつり

日時 7月28日(火) 17時10分～20時

場所 美唄駐屯地

内容 美唄市和太鼓会鼓春による太鼓演奏、子ども盆踊り、北海盆踊り、こどもひろば、野外売店 など

問合せ 美唄駐屯地広報室 ☎62-7141



▲公式ホームページ



▲公式X



びばい歌舞裸まつり2026

日時 8月1日(土) 10時～20時

2日(日) 10時～18時

場所 市役所前駐車場、中央公園周辺

内容 ステージライブ、子ども向けアトラクション、みこし など

※詳しくは、びばい歌舞裸まつり2026特設サイト

<http://bibai-event.com/kabura2026/>をご覧ください。

問合せ 美唄観光物産協会 ☎63-0103



▲ホームページ



びばいの夏の

SORAON ²⁰¹⁶

初めての方でも参加しやすく、子どもから大人まで、三世代が自然に集える音楽フェスを開催します。

日時 7月12日(日) 9時～

場所 そらち工業団地 特設会場
(茶志内町3区)

内容 音楽ライブのほか、さまざまなイベントやグルメ、マルシェ、大道芸 など
※チケットなど詳しくは、特設ページをご覧ください。

問合せ 観光振興係 ☎ 63-0112



▲特設ページ

駐車場 8:30-	リストバンド交換所 8:30-	開場 9:00-
9:10	タイトル未定 - 9:40 - Welcome Stage supported by 株式会社-	SORAON × 美しき唄のまち・美唄
10:00	水曜日のカンパネラ - 10:30 - 美唄市を応援するライブイベント-	
10:50	HOME MADE 家族 × SEAMO × nobodyknows+ - 11:30 - 美唄市を応援するライブイベント-	
12:00	スーパー登山部 - 12:30	
12:50	RHYMESTER - 13:35 - With Special Guests - Bar / Jeremy Quarta(Nuburich) -	
13:50	しなことMyMの遊ぼうぜパーティ - 14:35 - America's Got Talent Golden buzzer "Chibi Unity" SP collaboration-	
15:00	C&K - 15:40	
16:10	ROTH BART BARON - 16:50 - With Special Guests - Jeremy Quarta(Nuburich) 美唄市を応援-	
17:10	w-inds. - 17:50 - 25周年記念ライブ-LIVE!-	
18:00	宮川大輔 × レイザーラモンRG - 18:30 - 美唄市を応援するライブ!	
18:50	平原綾香 - 19:30 - 20周年記念ライブ!	
20:00	嵐志園 - 20:40 - One Night Carnival! 美唄の1000年を祝-	

▲タイムテーブル



ご理解とご協力をお願いします

開催に伴い、右図のとおり交通を規制します。当日は国道12号線などの周辺道路の混雑が予想されるほか、20時以降に会場内で約1,000発の花火を打ち上げるため、大きな音が発生します。通行される方や周辺にお住まいの方には、ご迷惑をお掛けしますが、ご理解とご協力をお願いします。

日時 7月12日(日) 9時～21時



国民健康保険・後期高齢者医療保険のお知らせ

問合せ
 【国民健康保険の方】
 国民健康保険係
 ☎62-3144
 【後期高齢者医療の方】
 北海道後期高齢者医療広域連合
 ☎011-290-5601
 医療年金係
 ☎63-0136

7月中に資格確認書や資格情報のお知らせをお届けします

		送付されるもの
マイナ保険証をお持ちの方	国保	70歳以上の方へのみ資格情報のお知らせ ※施設入所者や要配慮者などで、希望される方には、申請により資格確認書を交付します。
	後期	75歳～84歳以下の方へ資格情報のお知らせ ※希望される方には、申請により資格確認書を交付します。 85歳以上の方へ資格確認書 ※過去に申請があった方へのみ限度額認定証一体型
マイナ保険証をお持ちでない方	国保	資格確認書 ※更新手続きをした方へのみ限度額認定証も送付
	後期	資格確認書 ※過去に申請があった方へのみ限度額認定証一体型

※有効期限を過ぎたものは、各自で破棄してください。



▲国民健康保険



▲後期高齢者医療保険

マイナ保険証

健康保険証として使えるように利用登録したマイナンバーカード



資格確認書

マイナンバーカードを取得していない方、取得しているが保険証の利用登録をされていない方などが医療機関を受診するための書類

国民健康保険



薄緑色

後期高齢者医療保険



黄緑色

資格情報のお知らせ



マイナ保険証で資格確認ができない場合に、マイナンバーカードと併せて医療機関の窓口で提示してください。

注意！

「資格情報のお知らせ」のみで診療は受けられません。

子ども・子育て支援金制度が始まっています

令和8年度から法改正に伴い、社会全体で子ども・子育て世帯を支えるため、「子ども・子育て支援金制度」が創設され、医療保険の保険税に併せて子ども・子育て支援金分を徴収します。

詳しくは、保険料のパンフレットまたはこども家庭庁や市のホームページをご覧ください。



▲こども家庭庁



▲市ホームページ

国民年金保険料の免除・猶予制度

問合せ
医療年金係
☎ 63-0136
岩見沢年金事務所
☎ 25-1570
(音声案内2→2)

経済的な理由で納付が困難と認められた場合、保険料が免除または猶予される制度があります。

種類	内容																				
免除	全額免除	月額17,920円→0円	本人・配偶者・世帯主それぞれの前年所得が一定以下の場合に、申請により免除を受けることが可能																		
	4分の3免除	月額17,920円→4,480円																			
	半額免除	月額17,920円→8,960円																			
	4分の1免除	月額17,920円→13,440円																			
	産前産後期間免除	出産予定日または出産日が属する月の前月から4カ月間（多胎妊娠の場合は3カ月前から6カ月間）の保険料の全額が免除。出産予定日の6カ月前から申請可能																			
免除	育児免除 (10月1日～)	子を養育する方（父母・養父母）は、子を養育することとなった日の属する月から1歳になる誕生日の前月までの最大12カ月間（産前産後免除を受ける実母の場合は、引き続き9カ月間で最大13カ月間）の保険料の全額が免除 〈例〉 <table border="1" style="margin: 10px auto; border-collapse: collapse;"> <tr> <td style="width: 20px;"></td> <td style="width: 20px; text-align: center;">7月</td> <td style="width: 20px; text-align: center;">8月</td> <td style="width: 20px; text-align: center;">9月</td> <td style="width: 20px; text-align: center;">10月</td> <td style="width: 20px; text-align: center;">11月</td> <td style="width: 20px; text-align: center;">12月</td> <td style="width: 20px; text-align: center;">～</td> <td style="width: 20px; text-align: center;">7月</td> </tr> <tr> <td colspan="5" style="text-align: center;">産前産後</td> <td colspan="4" style="text-align: center;">育児免除</td> </tr> </table>			7月	8月	9月	10月	11月	12月	～	7月	産前産後					育児免除			
		7月	8月	9月	10月	11月	12月	～	7月												
産前産後					育児免除																
法定免除	障害年金1級または2級を受給している方、生活保護法による生活扶助を受けている方は、前年所得に関わらず、申請することで保険料の全額が免除																				
猶予	納付猶予制度 (50歳未満の方)	本人・配偶者それぞれの前年所得が一定以下の場合、申請により保険料の支払いを猶予することが可能																			
	学生納付特例制度	学生で前年所得が一定以下の場合、申請により在学期間中の保険料の支払いを猶予することが可能																			

離職（退職・失業）による特例

所得審査の対象となる方の中に、離職した方がいる場合、その方の所得は除外して審査します。

申請に必要なもの

・本人確認書類 ・基礎年金番号かマイナンバー（個人番号）が分かるもの

※学生納付特例の申請は、学生証または在学証明書（原本）も必要

※離職による特例の申請は、雇用保険被保険者離職票または雇用保険受給資格者証も必要



▲詳しくはこちら

スマホやパソコンからも申請できます

マイナポータルを利用することで、市役所や年金事務所に来庁することなく24時間365日、申請することができます。

※初めてのの方は利用者登録が必要

余裕があるときに追納できます

免除・納付猶予・学生納付特例を受けると、納付期間に応じて支給される老齢基礎年金は減額されますが、免除が該当した月から10年以内であれば、さかのぼって免除期間分の保険料を納めることができます。

市道南美唄・光珠内線 通行止めのお知らせ

問合せ
都市整備係
☎63-0132

次の期間、橋梁の補修工事を行うため、市道南美唄・光珠内線の一部区間が、通行止めとなります。
周辺にお住まいの方や道路を利用される方には、ご迷惑をお掛けしますが、ご理解とご協力をお願いします。

工 期 6月中旬～12月中旬

通行止期間 8月下旬～10月上旬（予定）

※現時点での予定のため、変更になる場合があります。

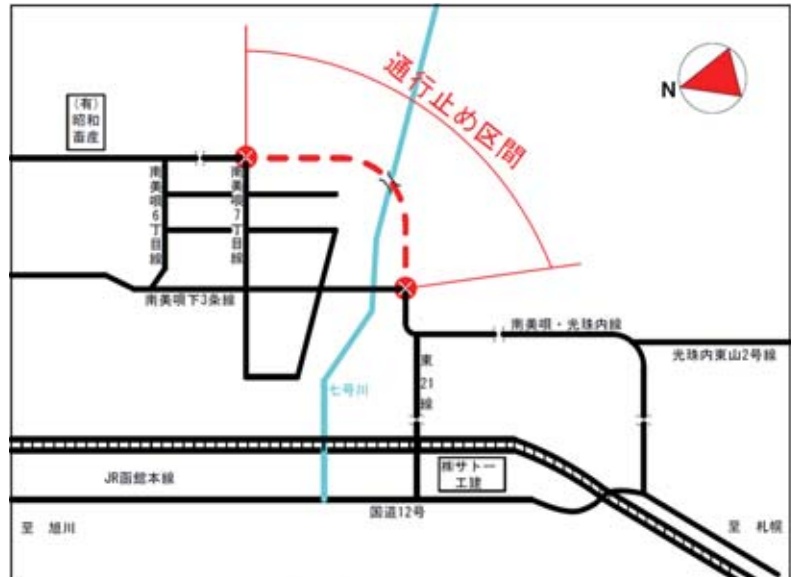

「子どもとまちの未来会議」提案者の募集

申込み・問合せ
企画戦略係
☎35-7751

18歳以下の子どもたちがまちづくりについて考え、自分たちのアイデアを発表する「第2回 子どもとまちの未来会議」を開催します。地域の課題や魅力に目を向け、自分の言葉で考えたアイデアを大人たちのサポートのもと形にし、最終的に市長に提案を発表してもらいます。

対 象 市内在住または在学中の小学生～高校生 **申込期限** 7月31日(金)

提案が実現します！

令和7年10月に開催された第1回会議で市内在住の高校生が提案し、採択された「プロレスイベント」が実現します。

まちおこしプロレス IN BIBAI

日 時 7月11日(土) 11時～16時

場 所 市役所前庭

内 容 プロレス（全4試合）、ステージ発表、抽選会



ガンバ・ビバイ 特別編

第62回北海道空手道選抜選手権大会

【小学6年生男子・組手の部】

3位 ふなの こういちろう 船野 煌一郎さん



船野さん

全道で3位に入賞できてうれしかった。全国では今まで積み重ねてきたことを発揮して、完全燃焼できるように頑張りたい。

全国大会

第68回小学生・中学生全国空手道選手権大会(宮城県) 出場

大事な場面で勝ち切ることができなかった。全国はレベルがより高くなるので、全道大会の反省を生かして、3人で勝ち切りたい。

相手の動きを見て、試合することができた。全国では、今までの練習の成果を発揮して、納得できるような試合をして、まずは1勝を目指したい。

緊張してしまい、相手の勝ちに徹する気持ちや場の空気に飲まれてしまったので、全国では、まずは気持ちで負けないように頑張りたい。

【一般男子・組手の部】

4位 ことむ 村上 琴夢さん

【一般男子組手・団体戦の部】

2位 ゆうわ 村上 悠羽さん

村上 琴夢さん

こうだ しん 合田 真さん



村上 琴夢さん



村上 悠羽さん



合田さん

全国大会

第68回全国空手道選手権大会(東京都) 出場

全農杯 2026年北海道卓球選手権大会 北海道予選会

【バンビ男子個人戦】 1位 あさひ 長山 蒼さん

【バンビ女子個人戦】 2位 かりん 太田 花梨さん

フォアサーブをきれいに入れることができた。全国大会では、新しく練習しているバックサーブをきれいに入れて、優勝したい。

たくさんボールが入って、足も動かすことができた。全国大会では、まずは1勝を目標に頑張りたい。

全国大会

全農杯 2026年全国卓球選手権大会(兵庫県) 出場



太田さん



長山さん



ピパの湯 ゆ〜りん館

※ゆ〜りん館は、売店・お食事のみでもご利用いただけます。

問合せ ピパの湯 ゆ〜りん館 ☎ 64-3800

市民還元
割引チケット

右の券を切り取ってお持ちいただくと500円で入浴できます

ピパの湯 ゆ〜りん館

日帰り入浴
割引後価格
500円券

有効期限/ R8. 7. 1~7. 31
※他の割引との併用はできません。
※1枚につき4名様とさせていただきます。

ピパの湯 ゆ〜りん館

日帰り入浴
割引後価格
500円券

有効期限/ R8. 7. 1~7. 31
※他の割引との併用はできません。
※1枚につき4名様とさせていただきます。

ピパの湯 ゆ〜りん館

日帰り入浴
割引後価格
500円券

有効期限/ R8. 7. 1~7. 31
※他の割引との併用はできません。
※1枚につき4名様とさせていただきます。



BBMは、市が目指す“美しいまち”を実現するためのアイデアを形にしようとする人々が市内外を問わず、自由に参加できる地域活動のネットワークです。

5月末時点の
BBM活動数 **85**回

BBM事務局
✉citypr_bibai@foundingbase.jp
☎050-5482-3350



子ども×大人の 居場所づくりを考えました！

5月10日、「子どもと大人と一緒に遊べるイベントをつくらう！」をテーマに、Be B会議を開催しました。市内外から8人が参加し、「遊ぶ場所が少ないこと」についてアイデアを出し合った結果、市民会館でカードゲーム大会を開催しました。このようにBe B会議は、事務局の提案を軸に、みんなでワクワクをカタチにする月1回の集まりです。気軽にご参加ください。

Be B会議

日時 7月1日(水) 18時～19時

場所 市役所

テーマ 大人も子どもも楽しめるお祭りを考えよう！



お知らせ

Beautiful作戦7月編

日時 7月15日(水) 17時45分～18時15分

場所 中央公園

テーマ ゴミ拾いでまちを美しくしよう！



イベントの申し込み/
公式サイトはこちらから



▲イベントの申込 ▲公式サイト

美唄市上下水道事業市民検討委員会の 委員募集

問合せ
業務係
☎63-0134

上下水道事業の経営の安定やサービスの向上を目的として、市民検討委員会を設置し、その市民委員を募集します。



応募要件 18歳以上の市民

募集期間 7月1日(水)～14日(火)

募集人数 2人程度

選考方法 応募者多数の場合は、書類選考

任期 委嘱の日から2年間

応募方法 市役所1階⑨窓口または市ホームページからダウンロードした応募用紙に必要事項を記入の上、持参または郵送のいずれかにより提出

協議内容 美唄市上下水道事業の今後を見据えた経営安定のあり方や具体的な方法 など

健康づくりレシピ

朝ごはんにも
おすすめのスープです！



野菜たっぷりごちそうミルクみそスープ

今月は野菜とたんぱく質たっぷりの、まろやかなスープの紹介。日本の伝統的な調味料である「みそ」に「牛乳」を組み合わせることで、おいしく塩分を減らすことができます。



▲レシピ
はこちら

●材 料 (2人分)

- | | | |
|--------------------|-------------------|------------|
| ニンジン (いちょう切り) …30g | まいたけ (一口大) ……30g | 鶏胸肉…40g |
| オクラ (小口切り) ……1本 | ズッキーニ (輪切り) ……30g | みそ……20g |
| キャベツ (角切り) ……40g | ミニトマト (縦半分) ……4個 | 牛乳……200ml |
| キクラゲ……3g | 蒸し大豆……30g | だし汁……100ml |



エネルギー 163kcal /
塩分0.9g

●作り方

- ①鶏胸肉は食べやすい大きさに切る。キクラゲは水で戻して干切り、野菜はそれぞれ切っておく。
- ②鍋で鶏胸肉、ニンジン、キャベツ、マイタケを炒め、だし汁を入れて強火にかける。
- ③煮立ったら、トマト以外の残りの野菜と蒸し大豆を入れ、中火で7～8分ふたをして加熱する。
- ④材料が柔らかくなったらトマト、牛乳、みそを加え、煮立つ直前に火を止めて完成。

野菜に多く含まれる「カリウム」は体内の塩分を排出し、血圧上昇を防止する効果があり、「ビタミン類」には脳の老化予防や血管を若々しく保つ効果があります。夏はおいしい野菜がたくさんあるので、積極的に取りたいですね。食物繊維の多いキノコと発酵食品のみそは相性が良く、整腸作用や、骨を強くしてくれます。

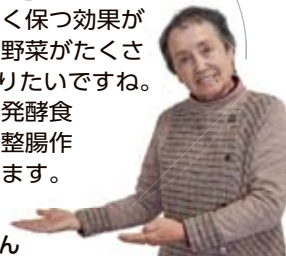

会員 湯浅 篤子さん



お心遣いに心より感謝します

5.8 共進工業(株)から美唄市へ

5.18 美唄聖華高校ボランティア部、(株)岸本組から美唄市へ

子どもたちの安心・安全を見守る環境づくりへ1,000万円の寄附

駅東口の花壇植栽



5.20 (株)アミノアップから美唄市へ

6.5 クリプトン・フューチャー・メディア(株)から美唄市へ

6.6 美唄森と緑の会から美唄市へ

インバウンド客受入体制の強化のために500万円の寄附

インバウンド客受入体制の強化のために200万円の寄附

道道美唄富良野線の花の植栽

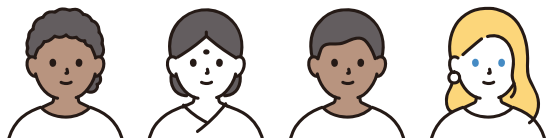

地域おこし協力隊とは？

地域おこし協力隊は、都市部から過疎地域等に移り住み、地域の課題に向き合いながら、地域の人たちと一緒に活動しています。地域ブランド化や特産品のPR、スポーツ振興など、さまざまな活動に取り組みながら、その土地に根づいて暮らしていくことを目指しています。



たむら さり
田村 沙理

活動内容
芸術文化の振興を通じた交流活動

アルテピアッツァ美唄と地域をつなぐ

— 協力隊になる前は何をしていましたか？

伝統工芸「鎌倉彫」のミュージアムで学芸員として資料の収集や管理、調査研究、展示会の企画運営など幅広い業務に携わっていました。特に、学校や美術館・博物館と連携した教育普及活動に力を入れて取り組んでいました。

— 現在、どんな活動をしていますか？

安田侃彫刻美術館アルテピアッツァ美唄で、施設運営やギャラリー業務、学芸業務に携わっており、作品や関連資料の収集・管理に関する方針づくりを進めるほか、市内の学校と協働した授業プログラムの企画や、郷土史料館との連携事業にも取り組んでいます。

私のキーワード

#学芸員
#学校連携
#地域文化振興



市内の学校と連携した授業プログラムに取り組んでいる様子

— どのなとこにやりがいを感じますか？

アルテピアッツァ美唄という唯一無二の空間を生かし、地域の学校や文化施設と連携したさまざまな取り組みを通して、美唄の文化振興や交流の拠点づくりに関わることができることにやりがいを感じています。

— 美唄の好きなのところを教えてください

炭鉱遺構が残る歴史ある風景、豊かな自然の景色が広がっているところです。また、地域の特性を生かした文化施設もあり、歴史・自然・文化がバランスよく共存しているところも魅力です。

美唄の魅力を世界へ広げる

私のキーワード

#国際交流
#滞在型観光
#ツアープログラム企画



イベント出展を通じて海外の方へ美唄の魅力を伝えている様子

— 協力隊になる前は何をしていましたか？

オホーツク海沿岸の地域で、国際化推進員として地域在住の外国人労働者の支援のため、病院や昇級試験で通訳をしていたほか、日タイ間の国際交流プロジェクトの運営に従事していました。

— 現在、どんな活動をしていますか？

外国の方々に美唄を訪れていただけるよう、タイでのイベント出展を通じてプロモーション活動を行っているほか、自ら企画したツアープログラムで市内を訪れる観光客を案内し、まちの魅力を伝えています。

— どのなとこにやりがいを感じますか？

地域のイベントや祭りに参加した際、市外から訪れた方から「美唄は良いまちですね」と言ってもらえると、美唄の魅力をしっかりと伝えられていることを実感でき、やりがいを感じます。

— 美唄の好きなのところを教えてください

大都市と郊外の間位置する立地でありながら、自然に囲まれ、生活するのにちょうどいい“心地よさ”を感じられるところです。



カテムスク
アンチャリサンガース
愛称：エム
活動内容
滞在型観光の推進

隊員の紹介や最新情報はこちらをご覧ください >>>



▲協力隊
フェイスブック



▲紹介動画

子育て支援センターはみんぐ 7月の子育ての広場

就学前のお子さんと保護者が利用できます。

行事名	日時
ほっぷ (0～2歳児優先の日)	毎週火曜日 13:00～16:30 毎週木曜日 10:00～12:00
★認定こども園ひまわり へ行こう「園庭遊び」	1日(水) 10:00～11:00
★♣ひがしふくし広場へ 行こう「スライムあそび」 (現地集合)	2日(木) 15:00～16:00
休日開館日	5日(日) 10:00～16:20
★♣おもちゃづくり(魚 釣り、ベビー玩具)	8日(水) 14:30～16:00
★ママさんリフレッシュ講 座「スイーツづくり(ケー キとプリン)」(託児あり)	15日(水) 10:15～11:45
おおきくなったかな (身長・体重測定)	16日(木) 10:00～16:00
★♣お絵描き・折り紙遊び	22日(水) 14:30～16:00
★♣バス遠足 「北海道こどもの国へ行こう」	29日(水) 9:30～14:30

※★印がついているものは要申込
※♣印がついているものは、小学低学年の兄弟も
参加可
※8日(水)・22日(水)の午前、1日(水)・15日
(水)・29日(水)の午後は利用できません。
問合せ ☎62-3147
※育児の悩みごとにも相談できます。



びばいの 子育て 情報

経済的な理由で出産費用の負担
にお困りの方へ

次のいずれかに該当する方は、市
の指定助産施設の入院費用の一部を
助成します。

▼生活保護世帯の方

▼市民税非課税世帯の方

市指定助産施設

・砂川市立病院

・岩見沢市立総合病院

利用を希望される方は、事前に
相談いただくか、市ホームページを
ご覧ください。

問 子育て支援センター

☎62-3147

小学6年生対象定期予防接種
ジフテリア・破傷風二種混合ワク
チン接種(無料)

乳幼児期に接種した三種混合ワク
チンの追加接種で、免疫力を強くす
るものです。接種対象者には、6月
中旬に案内を発送しておりますので、
詳しくは届いた書類をご確認ください。

問 保健センター ☎62-1173

保健センター ☎62-1173



ペア教室

日 7月11日(土) 10時～正午

所 保健センター

内 赤ちゃん抱っこ体験、沐浴・
妊婦体験 など

持 母子健康手帳

締 7月3日(金)

申問 こども家庭センター

☎62-1173



7月 認定こども園ひまわり・ピパの子保育園 開放事業

申し込みが必要です。
どなたでもお気軽にお越しください。

認定こども園ひまわり・一緒に遊ぼう会

はみんぐさんと一緒に遊ぼう(園庭遊び)

日 7月1日(水) 10時～11時

定 親子2組

持 飲み物(雨天時は上靴)

申問 ☎62-1042

ピパの子保育園・ピパのこくらぶ

ピパのこウィーク(水遊び)

日 7月21日(火)～24日(金) 10時～11時

持 水着やぬれてもいい服装、帽子、サンダル、
タオル、飲み物 など

申問 ☎35-4711

日 日時

所 ところ

内 内容

対 対象

定 定員

講 講師

参 参加料

料 料金

表 表示なしは無料

持 持参するもの

締 締め切り

申 申込み

問 問合せ

びばいのイベント

日 日時 所 ところ 内 内容 対 対象 定 定員 講 講師 参 参加料・料金 (表示なしは無料) 持 持参するもの 締 締め切り 申 申込み 問 問合せ

郷土史料館

① 無料開放

▼「道みんの日」の7月17日(金)

▼「びばい歌舞舞裸まつり」開催の
8月1日(土)・2日(日)

② なつかしの映画上映会

日 7月16日(木) 14時～

内 キートンのセブン・チャンス
(25年・米)

③ 体験講座「火起こし体験」

日 7月25日(土) 10時～正午

対 小学4年生以上

定 10人(定員になり次第締め切り)

講 乙丸聡史氏(美唄中学校教諭)

持 動きやすい服装、軍手、タオル、
飲み物

申 7月1日(水)～21日(火)

※小雨決行。荒天時、中止の場合あり

④ 体験講座「虫取り名人と昆虫をとってみよう」

日 8月8日(土) 18時～19時30分

対 小学1年生～中学3年生

※保護者同伴

定 10人(定員になり次第締め切り)

講 築田将一氏

持 動きやすい
服装、タオル、
虫かご、
飲み物



申 7月14日(火)～8月7日(金)

※②～④参加のみの入場は無料

所 郷土史料館

☎62・11110



▲Instagram

安田侃彫刻美術館

アルテピアッツァ美唄

① こころを彫る授業

日 7月4日(土)・5日(日)、8月1日(土)・
2日(日) 10時～16時

所 ストゥディオアルテ

内 自身のこころを彫る授業

対 小学4年生以上

¥ 5,000円～1万8,000円
(白大理石、軟石あり)

② Sound in Motion

音はずむ、光の夏へ

日 7月11日(土) 17時～

所 ストゥディオアルテ

内 村治奏一氏による
クラシックギター
コンサート



¥ 4,000円(当日)4,500円

※ワンドリンク付

③ ASOBI BAI

日 7月16日(水)～8月3日(月)

※最終日は15時まで

所 ギャラリー

内 東川町の「ASOBI BAI」

による展示会。子どもたちが描
いた安田侃彫刻の絵を展示します。

④ 清掃ボランティア「グリーン会」

日 毎週土曜日 9時～10時

※雨天中止

所 水の広場集合

内 草むしりや小枝集めなどの清掃

持 軍手、帽子(天候により長靴)

⑤ 定時ガイドツアー

日 毎週土曜日 10時～10時30分

所 水の広場集合

内 アルテピアッツァ美唄の中をス
タッフが案内

⑥ 水の広場清掃日

日 7月6日(月)・7日(火)・21日(火)・
22日(水)

※清掃日は利用不可

問 ①③～⑥アルテ

ピアッツァ美唄

☎63・31337

② 鮫島

☒officesamejima@gmail.com



▲アルテピアッツァ美唄

みんなのサロン

▼東4条サロン 7月10日(金)・17日
(金)・24日(金) 9時30分～11時30分

東4条福祉会館

※17日・24日は麻雀に興味のある方

▼南美唄サロン 7月17日(金) 10時～

正午 南美唄コミュニティセンター

▼峰延サロン 7月20日(祝) 9時30
分～11時30分 峰延福祉会館

▼いなほ会 7月21日(火) 10時～正午
北福祉会館

※初心者健康麻雀

▼くりの木サロン 7月2日～23日
までの毎週木曜日 10時～正午
東明西福祉会館

※参加費がかかる場合があります。

※体調不良の方はご遠慮ください。

問 社会福祉協議会 ☎62・0770

世代間交流・ひがしふくし広場

日 7月2日(木) 15時～16時

所 東福祉会館

内 スライム遊び

持 飲み物

問 子育て支援セン

ターはみんぐ

☎62・3147



▲申込フォーム

ハンドメイド展

日 7月3日(金)～18日(土)

10時～17時(月曜日を除く)

所 ギャラリーよしおか

内 クラフトや小物作品の展示、販売

問 千葉 ☎090・8706・6292

びばいのイベント

第5回文協まつり

日 ▼展示部門 7月4日(土)10時～5日(日)16時
▼芸能発表 4日(土)11時30分～14時

所 市民会館
問 山上 ☎090・8898・4068

第75回美唄市消防演習

日 7月5日(日) 10時～

所 総合体育館前

※雨天時は総合体育館内で実施

内 団員による規律訓練や応用訓練、幼年・ジュニア消防クラブ員による消火訓練

問 消防係 ☎66・2222



雑貨と癒しわくわく市

日 7月14日(火) 10時～17時
15日(水) 10時～16時

所 市民会館

内 パンやお菓子、手作り雑貨の販売、占い、整体など約20店舗

※予約優先の店舗もあるため、詳しくは問い合わせください。

問 藤村 ☎090・2072・7002

のんびり観察会「カナムリカイツブリの親子をさがせ！」

日 7月20日(祝) 8時～9時

※荒天中止

内 スタッフの解説を交えて、植物や野鳥、昆虫などの生きものを観察

持 帽子、飲み物、動きやすい服装、歩きやすい靴

所 宮島沼水鳥・湿地センター
☎66・5066

▲MIYALOG



南山まさきジャズピアノ&トークライブ

コーヒーを飲みながら、気軽にジャズを楽しんでみませんか。

日 7月20日(祝) 17時～18時30分

所 UJIMA屋陶器ギャラリー&カフェ (東5条北6丁目3-5)

定 20人(定員になり次第締め切り)

¥ 2,000円(コーヒー付き)

縮 7月19日(日)

申 UJIMA屋陶器

白井 ☎090・5227・6279

▲Instagram



東明いきいき広場

住み慣れた地域で生活を送るために、交流してみませんか。

日 7月29日(水) 10時～13時

所 東明生活館

内 健康の講話や相談、レクリエーション、昼食会

対 東7条付近～東明地区居住の65歳以上の方

持 飲み物

¥ 300円(昼食代)

縮 7月22日(水)

問 保健センター ☎62・1173

市民会館からのお知らせ

①オトナ音楽室「は癒し処」
日 8月2日(日) 正午～16時30分

内 音楽好きの方々による音楽発表会、手作り作品販売、ネイルケア、リラクゼーション など

②森林・樹木からの恵みⅡ「樹木の香りの活用」
日 8月9日(日) 10時～正午

内 森林の講習と樹木の香水作り体験

講 脇田陽一氏(林業試験場副場長 農学博士)

対 小学生以上

定 30人(定員になり次第締め切り)

所 市民会館 ☎63・2185

第5回美唄市図書館を使った調べる学習コンクール

申込・問合せ
市立図書館
☎63-4802

募集作品 自分の中にある疑問や課題について、図書館で調べたり、「見る」「聞く」などの体験や実地調査なども取り入れながら、どのように調べたのか、その結果何がわかったかをまとめた作品。テーマは、身近な疑問や不思議に思うこと、興味があることなど自由です。詳しくは問い合わせください。

※応募者自身のオリジナル作品に限ります。他地域のコンクールとの二重応募はできません。

応募対象 市内の小・中学生

募集期間 8月20日(木)～9月11日(金)

応募先 〒072-0027

美唄市西4条南1丁目4番1号

※郵送の場合は必着



▲市立図書館

日 日時 所 ところ

内 内容

対 対象

定 定員

講 講師

¥ 参加料・料金

(表示なしは無料)

持 持参するもの

縮 締め切り

申 申込み

問 問合せ

お知らせ

記事の掲載を希望される方は、
掲載希望月の締切日まで
ご連絡してください。

申込 まちのPR係
☎63・01113



▲詳しくは
コチラ

スポーツ・運動

びび助健康体操

日 毎週木曜日 10時～11時
所 総合体育館
持 上靴、タオル、飲み物
問 保健センター ☎62・1173

びびがっやかウォーキング

～DAIMA GARDENコース～
日 7月3日(金) 受付9時30分～
※雨天中止

所 旭公園集合
持 飲み物、帽子、お薬手帳(持病をお持ちの方)

※今後の日程は市ホームページをご覧ください。
問 保健センター ☎62・1173



第18回北海幹線水路ウォーキング ～水土里の路を歩こう～

日 7月26日(日) 受付9時～
※雨天決行
所 光珠内調整池管理棟前集合
内 3・7・10kmの3コース
対 完歩できる自信のある方
※小学生以下は保護者同伴
持 雨具、タオル、着替え、ごみ袋、飲み物、敷物 など
問 北海道改良区総務課
☎22・2400



▲ホームページ

講習・講座

消防等に関する講習会

次の講習が開催されます。日程および申し込みなど、詳しくは(公財)札幌市防災協会のホームページ<https://www.119.or.jp/>をご覧ください。



▲札幌市防災協会

- ▼自衛消防業務再講習
- ▼甲種防火管理新規講習
- ▼甲種防火管理再講習

指導係 ☎66・2225

庭木のせん定技能講習

日 7月29日(水) 9時～16時30分
内 樹木医による庭木のせん定技能講習
対 就業希望の60歳以上の市民
定 10人(定員になり次第締め切り)
持 動きやすい服装、せん定はさみ
所 美唄市シルバー人材センター
☎66・2468

赤十字雪上安全法救助員Ⅰ養成講習

日 9月6日(日) 8時50分～18時(予定)
所 市役所
内 スキー場で急病人やけが人を正しく救助するための応急手当の知識と技術の習得
対 18歳以上で赤十字救急法救急員の資格を有し、かつ全日本スキー連盟技能検定2級に相当する技術を有する方

定 10人(申し込み少数の場合は中止)
料 7000円(教材代)

申 8月6日(水)
問 日赤美唄市地区(市役所生活交通係内) ☎62・3142

資格

消防等に関する試験

次の試験が開催されます。日程および申込みなど、詳しくは



▲消防試験研究センター

資源ごみを出すときのポイント

- ▶空き缶やペットボトルは、つぶしてしまうとリサイクルの過程で機械に詰まってしまう場合があるため、つぶさずに出してください。
- ▶ペットボトルに中身が残っていたり、汚れが付着している場合は、水で軽くすすいでください。
- ▶ペットボトルのキャップとラベルは取り外し、資源ごみとして出してください。
- ▶ダンボールは開いて、ひもなどで縛って出してください。

▶電子タバコやリモコン、電卓などの電気、電池で動く製品は小型家電になりますので、燃やせないごみとして出してください。

▶発泡スチロールは、白色のものは資源ごみとして出してください。

※分別方法や出し方など、詳しくはごみ分別辞典をご覧ください。



▲ごみ分別辞典

(一財) 消防試験研究センター北海道
支部のホームページ
<https://www.shoubo-shiken.or.jp/>を
ご覧ください。

▼第4回危険物取扱者試験

▼第4回消防設備士試験

問 予防係 ☎ 66・2223

相談

ふれあい相談センター

▼法律相談

日 7月8日(水) 13時～16時

定 6人(定員になり次第締め切り)

締 相談日 9時～正午

▼身体障がい者生活相談

日 7月15日(水) 13時～15時

所 総合福祉センター

申 社会福祉協議会 ☎ 62・0770

人権心配ごと相談

日 7月10日(金) 13時～15時

所 ふるさとハローワーク(旧コアビ
バイ内)

内 いじめ、虐待、離婚、
暴力などの人権につい
ての相談受け付け

問 まちのPR係 ☎ 63・0113



市役所から

市長の資産などの公開

「美幌市長の政治論理に関する条例」
に基づき、市長の資産などを次のとお
り公開します。

日 7月1日(水)

所 市役所2階総務課

内 閲覧による公開(市ホームページ
にも内容を掲載)

問 総務係 ☎ 62・3131

漏水調査の実施

市内の指定水道業者に委託し、11月
末まで漏水調査を行います。敷地内に
入って調査を行いますので、ご協力を
お願いします。

対 茶志内、日東、母町東地区

問 事業係 ☎ 63・0118

光回線に係るアンケートの実施

国の補助金を活用して整備した光回
線の利用状況を把握するため、調査を
行います。調査票が送付された方は、
ご協力をお願いします。

対 令和4年度に光回線の利用が可能
になった区域にお住まいの方

発送日 7月上旬

問 DX推進担当 ☎ 63・0113

契約管財係からのお知らせ

① 市有財産の売却

地域活性化等の向上を図
るため、民間事業者等の創
意工夫による提案を募り、
土地の利用計画等を選定する公募型プ
ロポーザル方式により売却します。

物件 西4条北1丁目1263番6
物 他5筆

② 指定管理者モニタリング評価結果

令和7年度に指定管理者制度を導入
していた施設のモニタリング評価の結
果を公表します。
※財産の売却や評価結果の詳しい内容
は、市ホームページをご
覧いただくか、問い合わせ
してください。

問 契約管財係 ☎ 62・3136



市長との対話の日

市民生活や地域の現状を
把握するため、毎月対話の
日を設けています。市長と
の対話から市政に対する理解を深めて
みませんか。

日 7月23日(木) 10時～正午

所 市役所

内 市民と市長との対話の場

締 7月17日(金)

申 問 まちのPR係 ☎ 63・0113

ごみの分別方法や出し方はありますか？

問合せ
環境係
☎ 62-3145

出されたごみの調査を行った結果、「燃やせないごみ」に、プラマークのついていないプラスチック製品が多く混入していました。プラマークのついていないプラスチック製品は、「燃やせるごみ」として出してください。



プラマークがついていないものは「燃やせるごみ」だよ！

燃やせるごみとして出すプラスチック製品

- ・歯ブラシ ・洗面器 ・バケツ ・ストロー ・ボールペン ・フリーザーバッグ(ジップロックなど)
- ・CDケース ・ゴム手袋 ・洗濯ばさみ ・タッパー など

ぴば健診・バス健診

申込方法など詳しくは市ホームページをご覧ください。



と き	申込締切
8月20日(木) 21日(金)	7月10日(金)
9月12日(土) 14日(月) 15日(火)	7月31日(金)

と き	申込締切
9月1日(火)	7月17日(金)

申問 保健センター ☎62・1173

水道料金の支払い決済アプリ追加

7月1日から上下水道料金の支払いに、利用可能な決済アプリが追加されます。

追加決済アプリ ▼pかし ▼LEON Pay
詳しい操作方法は、各アプリ内のヘルプやサポートをご覧ください。

問 業務係 ☎63・0134

北海道から

高次脳機能障がい者と家族の「ごどう」

日 7月17日(金) 13時30分～15時30分

所 空知総合振興局1階

対 高次脳機能障がいをお持ちの方や家族

締 7月16日(木)

申問 岩見沢保健所 ☎20・0122

そのほか

最高裁判決を踏まえた保護費の追加給付

対 平成25年8月～平成30年9月までの間に生活保護を受給したことがある世帯

支給金額 生活扶助基準の「新たな水準」と「従来の水準」との差額
支給までの手続きとスケジュール

▼現在、保護を受給している世帯…
▼手続きは不要で、8月より順次支給予定
▼現在、保護を受給していない世帯…
保護を受けていた当時の世帯主からの申し出が必要

詳しくは、相談センターのホームページをご確認ください。

問 最高裁判決を踏まえた保護費の追加給付
相談センター
☎0120・179・445



▲相談センター

「北海道障害者職業能力開発校」令和9年度訓練生募集

日 9月3日(木) (試験日)

所 北海道障害者職業能力開発校 (砂川市焼山60番地)

内 数学、国語、面接

対 障がいをお持ちの求職者

申 7月24日(金)～8月24日(月)

訓練期間や申込方法など、詳しくは最

寄りのハローワークまたは北海道障害者職業能力開発校へ問い合わせください。

問 北海道障害者職業能力開発校
☎0125・52・2774

赤い羽根共同募金「寄付金付バッチ」

市のマスコットキャラクターであるマイーちゃんをモチーフにした寄付金付バッチを今年も作りました。美唄市社会福祉協議会のほか、アンテナショップPineやゆくりん館などでも取り扱っており、500円以上の募金につき、バッチを1つ進呈します。寄せられた募金は、市内外の福祉活動や災害支援に活用されます。詳しくは問い合わせてください。

問 美唄市共同募金委員会
☎62・0770

小学生のための2026年夏休み国内交流事業

所 静岡県、東京都
日時や申込方法など詳しくは国際青少年研修協会ホームページ
<http://www.ksk.or.jp>をご覧ください。

問 (公財) 国際青少年研修協会
☎03・6825・3130



▲国際青少年研修協会

無償でください

ください ▼チェアソナー ▼ドラムセット ▼電動式マジシャン卓

問 生活交通係 ☎62・3142

土地の売買・賃借をした際は届け出をしてください

問合せ
都市建築係
☎63-0139



土地の売買・賃借・営業譲渡など、一定面積以上の土地取引に係る契約をした場合には、国土利用計画法の規定により、その土地が所在する市町村への届け出の義務があるため、届け出をしなかった場合は法律で罰せられます。

届け出対象となる面積や期限、提出書類など詳しくは、市ホームページをご覧ください。

ガンバ・ビバイ

第62回北海道空手道選抜選手権大会 4月18・19日／千歳市

【幼児混合 形の部】2位：松田玲旺（美唄東支部）

【中学1年生女子 組手の部】4位：堀本瑠夏（美唄東支部）

第55回全美韻バドミントン選手権大会 5月17日／総合体育館

【一般男子ダブルス2部】1位：新山満（飛翔会）・池田（右見沢）

【中学男子ダブルス】1位：古庄浩人・和田陸斗（美唄東中）

【中学女子ダブルス】1位：白戸愛歌・新山璃杏（美唄東中）

【中学男子シングルス】1位：和田陸斗（美唄東中）

第38回しもかわ万里長城クロスカントリー大会 5月17日／下川町

【小学5・6年生女子の部 2・2km】1位：深澤あこ（美唄東小）

文化・スポーツの大会やコンクールなどで好成績をあげられた方を寄せられた情報をもとに掲載しています。まちのPR係へ情報を寄せてください。

市民文芸



俳句

片隅に熊のニュースや蕨狩

吉村道雄

新緑の香り溢るゝ駐車場

岡崎治幸

グエグエと気象予報士雨蛙

伊藤英美

高台の緑緑の芝生かな

鈴木ミツ子

老鷹（たか）や真下高速見え隠れ

石垣晶子

さくらんぼ介護の二人よく笑ふ

斎藤慶子

明日の健康

味噌がみそ

日本人の hypertension 疾患は推計患者数4、

300万人（2019年）といわれ、収

縮期血圧が140mmHg以上の男性は27・5%、

女性は22・5%（2023年）といわれ

ています。その原因の一つに塩分過剰摂

取が指摘され、目標1日6g以内に対し、

男性で10・7g、女性で9・1g摂取す

るといわれます。以前、聞いた講演会で

は、アラスカの先住民の方たちは、1日

なんと0・5gの塩分摂取で健康に生活

され、高血圧の方はほとんどいなかった

そうです。現代では、電気の普及や物流

の改善などで塩分摂取量が増え、高血圧

患者数も増えています。

ところで、私は患者様に塩分摂取のこ

とをよく尋ねていました。そのとき、

「味噌汁は1日何杯飲みますか？1日1

杯で我慢しましょう」と言っていました。

味噌汁には1杯あたり1・2〜1・5g

の塩分が含まれています。1日2杯で

2・4〜3gの塩分摂取になってしまい

ます。ところがなぜだか味噌汁を1日2

杯以上飲むと高血圧になるリスクが0・

18倍に下がることが分かっています。さ

らに、脳卒中にも効果があり、食後の高

血糖を抑え、ある種のがんの発生も抑え

るといいうデータも出ています。

味噌に含まれる塩分は別物のようです。

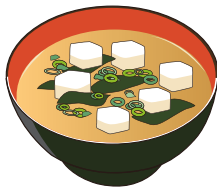

【執筆者紹介】

美唄市医師会・

三田 昌輝

国民健康保険 月形町立病院
院長



図書館へ行こう

☎63-4802

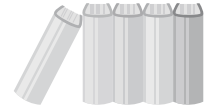

7月の2Fミニコーナーは 「みどりの本」

表紙の色と本のタイトルが「みどり」の本を集めました。

やさしさを忘れぬうちに 川口 俊和／著

映画化されたベストセラー「コーヒーが冷めないうちに」シリーズの第5巻。過去に戻れる不思議な喫茶店を舞台に、訪れた人たちが大切な人への思いや後悔と向き合い、新たな一歩を踏み出す姿が描かれています。日常の尊さややさしさの大切さを改めて感じられる一冊。



移動図書館巡回日程表

コース	駐 車 場 所	巡 回 日 時	
A	東光団地集会所	13:00~13:20	1日 15日(水) 29日
	有為団地	13:30~13:50	
	ゆたか会館	14:00~14:30	
B1	アカシヤ幼稚園	10:20~11:00	2日 (木) 16日
B2	東小学校	13:30~14:30	
C	中央小学校	14:00~15:00	3日 (金) 17日
D	障害者支援施設パシオ	10:10~10:50	8日 (水) 22日
	峰延駅前	13:00~13:20	
	恵風園	13:30~13:50	
	進徳団地	14:10~14:30	

幼稚園・小学校の巡回時は、地域の皆さんもご利用いただけます。

☎ 運転免許更新時講習

と き	優良講習 (30分)	一般講習 (1時間)	初回講習 (2時間)	違反講習 (2時間)
7月8日(水)	16:30~		14:00~	
7月17日(金)		15:00~		
7月24日(金)	14:00~		15:00~	

場 所 市民会館

※該当者は更新手続きを警察で済ませてから講習を受けてください。

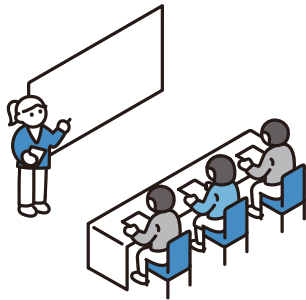

🔍 体育施設専用（貸切）使用

大会などで専用使用の場合は、個人使用はできません。使用予定はホームページをご覧ください。



総合体育館 ☎62-6500
体育センター☎62-5776



▲総合体育館



▲体育センター

講習 地域人材開発センターからのお知らせ

申込・問合せ
美唄地域人材開発センター研修課
☎63-4218

【在職者セミナー】 エクセルパソコン初級講座

日 時 8月19日～9月9日までの毎週水曜日
13時30分～15時30分

料 金 5,000円（消費税・テキスト代含）

締 切 8月12日(水)

定 員 10人（定員になり次第締め切り）



▲ホームページ

7月

くらしのカレンダー

カレンダーの見方

役 = 市役所 **郷** = 郷土史料館 **ア** = アルテピアッツァ美唄 **体** = 総合体育館 **会** = 市民会館
図 = 図書館 **子** = 子育て支援センター **福** = 総合福祉センター **ハ** = ふるさとハローワーク
プ = 温水プール **宮** = 宮島沼水鳥・湿地センター

			1 (水)	2 (木)	3 (金)	4 (土)
<div style="border: 1px solid black; padding: 5px;"> <p style="text-align: center;">献血</p> <p>9日(木) 9:30~10:30 消防本部</p> </div>			市長の資産公開 図 (8:45~) 公民館桜井邸分館 開館日 公民館桜井邸分館 10月28日までの 毎週水・日曜日 10:00~15:00	くりの木サロン 東明西福祉会館 (10:00~12:00) び〜助健康体操 図 毎週木曜日 10:00~11:00	びばいすこやか ウォーキング 旭公園集合 (9:30~) ハンドメイド展 ギャラリーよじおか (月曜日を除く18 日まで)	こころを彫る授業 ア (10:00~16:00) 第5回文協まつり 会 (11:30~14:00) 第5回文協まつり 会 (5日16:00まで)
5 (日)	6 (月)	7 (火)	8 (水)	9 (木)	10 (金)	11 (土)
はみんぐ休日開館日 図 (10:00~16:20) こころを彫る授業 ア (10:00~16:00) 第75回美唄市消防演習 図 (10:00~) 百花繚乱~再々来~ 宝塚歌劇OG講演 会 (15:00~)	図書館休館日 図 水の広場清掃日 ア	水の広場清掃日 ア 消費生活相談 消費生活センター 10:00~15:00 月・火・木・金 (祝日を除く) ☎ 62-4500へ ※上記の日時以外 で相談のある方は、 市役所1階@窓口 生活交通係 ☎ 62-3142へ	一般相談(心配ごと 相談) 9:00~17:00 月~金(祝日を除 く)電話または来 所にて相談に応じ ます。 社会福祉協議会 ☎ 62-0770へ	くりの木サロン 東明西福祉会館 (10:00~12:00)	東4条サロン 東4条福祉会館 (9:30~11:30) 人権・心配ごと相談 ハ (13:00~15:00)	おはなしの会 図 (10:30~) まちおこしプロレス IN BIBAI 役 (11:00~16:00) Sound in Motion -音はずむ、光の夏へ- ア (17:00~)
12 (日)	13 (月)	14 (火)	15 (水)	16 (木)	17 (金)	18 (土)
SORAON2026 そらち工業団地 特設会場 (9:00~21:00)	図書館休館日 図	雑貨と癒しわくわく市 会 (10:00~17:00)	雑貨と癒しわくわく市 会 (10:00~16:00) 身体障がい者生活 相談 福 (13:00~15:00) Beautiful作戦 中央公園 (17:45~18:15)	おおきくなったかな (身長・体重測定) 子 (10:00~16:00) くりの木サロン 東明西福祉会館 (10:00~12:00) なつかしの映画 上映会 郷 (14:00~)	郷土史料館無料開放 郷 (9:00~17:00) 東4条サロン (麻雀に興味のある方) 東4条福祉会館 (9:30~11:30) 南美唄サロン 南美唄コミュニティ センター (10:00~12:00)	おはなしの会 図 (10:30~) アルテクリーン会 ア 毎週土曜日 9:00~10:00 (雨天中止) アルテ定時ガイド ツアー ア 毎週土曜日 10:00~10:30
19 (日)	20 (月)	21 (火)	22 (水)	23 (木)	24 (金)	25 (土)
	図書館休館日 図 のんびり観察会 図 (8:00~9:00) 峰延サロン 峰延福祉会館 (9:30~11:30) ブラダイ夏祭り 空知神社 (13:00~)	図書館休館日 図 水の広場清掃日 ア いなほ会 北福祉会館 (10:00~12:00)	水の広場清掃日 ア	くりの木サロン 東明西福祉会館 (10:00~12:00)	東4条サロン(麻 雀に興味のある方) 東4条福祉会館 (9:30~11:30) おはなしの会 図 (10:30~)	
26 (日)	27 (月)	28 (火)	29 (水)	30 (木)	31 (金)	
第18回北海幹線用 水路ウォーキング 光珠内調整池管理 棟前集合 (9:00~)	図書館休館日 図	美唄駐屯地夏祭り 美唄駐屯地 (17:10~20:00)			図書館休館日 図	

7月は固定資産税(第2期)、国民健康保険税・後期高齢者医療保険料・介護保険料(第1期)の納期です。忘れずに納めましょう。



5/23

びばい歴史探検ウォーキング



5/23

BIBART展 ひびきあう、生。 -光生会ステップの表現者たち-

記事の詳細



Facebook

Hello Hot・Bibai

ハロ=ホット・ビバイ

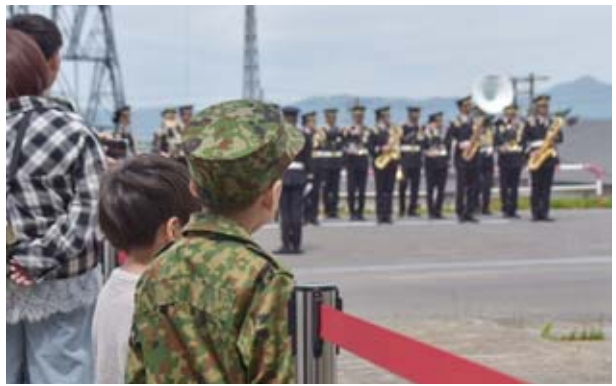

5/24

陸上自衛隊美唄駐屯地創立49周年 第2地对艦ミサイル連隊創隊34周年 記念行事

■美唄市役所

美唄市西3条南1丁目1番1号
☎0126-62-3131 (代表)
FAX 0126-62-1088

■市役所専用郵便番号 (住所不要)

〒072-8660
美唄市役所△△課

【地デジ広報】

テレビの8チャンネルで市の情報をお知らせしています。

リモコン操作

8チャンネル
↓
dボタン
↓
黄色ボタン



ホームページ



広報メロディー



ビバなび



公式YouTube



公式LINE

人口と世帯

(5月末現在) 17,619人(△29) 10,292世帯(△1)

施設の開館日および開館時間

安田侃彫刻美術館 アルテピアッツァ美唄 ☎63-3137 開館時間 9時～17時 休館日 火曜日、祝日の翌日 (日曜日を除く)	総合体育館 ☎62-6500 開館時間 9時～21時 休館日 火曜日、祝日の翌日 (日曜日を除く)
温水プール ☎64-4522 開館時間 火～土曜日13時～20時、 日曜日10時～18時 休館日 月曜日、祝日の翌日 (日曜日を除く)	体育センター ☎62-5776 開館時間 9時～20時45分 休館日 月曜日
郷土史料館 ☎62-1110 開館時間 9時～17時 休館日 月曜日	市民会館 ☎63-2185 開館時間 9時～21時
宮島沼水鳥・湿地センター ☎66-5066 開館時間 9時～17時 休館日 月曜日(祝日を除く)、 祝日の翌日	図書館 ☎63-4802 開館時間 火・金～日曜日、祝日 (月曜日に当たるときは除く) 10時～18時、水・木曜日(祝日を除く) 10時～19時 休館日 カレンダー参照