

広報びばい

メロデー

2026

6

特集

“当たり前”のすぐ隣にある、だれかの生きづらさを解消したい
「パートナーシップ制度」が始まります

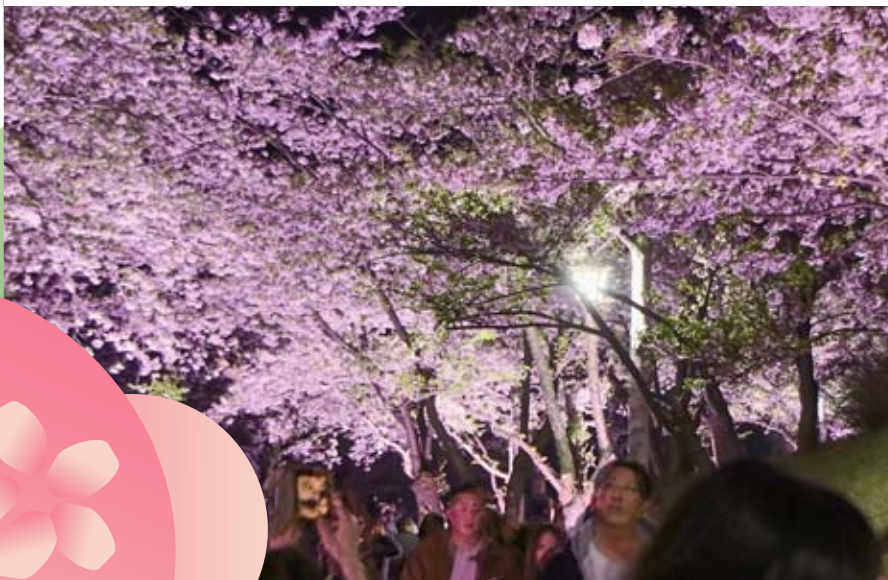

5月2日～4日 びばいさくら2026

び
Bibai
Be Beautiful

美しくあれ。



ります

私たちの周りには、性的指向や性自認の多様な方々が暮らしています。市では、多様性を認め合い、誰もがいきいきと活躍できる社会の実現を目指し、6月1日より「パートナーシップ制度」を導入します。



美咲パートナーシップ制度
シンボルマーク

この制度は法律上の婚姻とは異なり、相続や親権などの法的権利・義務を発生させるものではありませんが、市営住宅への入居申し込みや病院での面会など、一部の行政サービスにおいて家族と同様の対応が可能になります。

その一言、 アンコンシャス・バイアス ではありませんか？



アンコンシャス・バイアス（無意識の思い込み）は、日常にあふれていて、誰もが持っているもので、そのもの自体が問題ではありません。また、自分の過去の経験や見聞きしたことから自然に培われるものですので、そのものに良しあしありません。

ただ、知らず知らずのうちに誰かを傷つけてしまったり、自分の可能性を狭めてしまったりすることがあるため、アンコンシャス・バイアスの存在を認識し、気付こうとすることが大切です。

例えば、

- ・「親が単身赴任中です」と聞くと、父親を思い浮かべる。
- ・交際相手を「パートナー」と呼ぶと相手を同性だと思う。
- ・「保育士」と聞くと、エプロン姿の女性を思い浮かべる。

意識して気付こうとする

アンコンシャス・バイアスは、無意識がゆえに気付きにくいので、「気付こうとすること」が大切です。「100人が同じでも、101人目は違うかもしれない」「過去と、今、未来とでは違うかもしれない」など、一人一人、その時々に向き合うことを大切にしてみてください。

「決め付け」はしない

アンコンシャス・バイアスは、「こうあるべきだ」「普通はそうだ」といった決め付けの言動に表れやすいです。例えば、「力仕事は男性が行うべきだ」「女の子だから人形遊びが好きははず」など、相手や自分に対する決め付けはないだろうか？と、疑ってみてください。

アンコンシャス・バイアスに気付こうとする気持ちは、多様性を認め合う社会の実現に向けた大きな一歩となります。

少しずつ、小さなことからでもいいので「これってアンコンシャス・バイアスかな？」を合言葉に、気付き、考えることから始めてみましょう。



“当たり前”のすぐ隣にある、だれかの生きづらさを解消したい

「パートナーシップ制度」が始まる

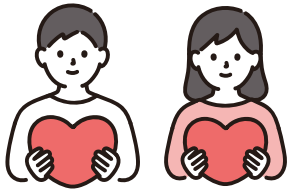

パートナーシップ制度とは

一方または双方が性的マイノリティであるカップルが、互いを人生のパートナーとして協力し合う関係であることを、市が公に証明（登録証等を交付）する制度です。

制度は“ゴール”ではなく“スタート”

今月から始まる「パートナーシップ制度」。
これは特定の誰かに特別な権利を与えるものではありません。今まで、法的な家族ではないという理由で、大切な人の手術の同意ができなかったり、一緒に暮らすための家を借りることに苦労したりしてきた方々の「家族なら当たり前に行えることができない不安」を、少しずつ解消していくための仕組みです。
制度ができたことで、書類上の手続きは変わります。しかし、本当に大切なのは、制度ができた後の「まちの空気」です。



まちはどう変わっていくのか？

制度の導入によって、次のような変化が期待されています。

- 民間への広がり** 病院や不動産業、飲食店などで「パートナー」としての対応がスムーズになる。
- 企業の変化** 市内の事業所でも、福利厚生をパートナーに適用する動きが広がり、多様な人材が働きやすい環境になる。
- 安心感の醸成** 「このまちなら、自分らしく生きていける」と感じ、住み続けたいと思えるまちになる。



私たちができる「最初の一步」

「何をすればいいかわからない」という方も多いかもしれません。
まずは、「知らないことを知ろうとすること」。
それだけで十分です。
「男だから」「女だから」「家族だから」という固定観念を少し横に置いて、「その人」が何を大切にしているのかを尊重し合う。
そんな小さな積み重ねが、結果として性的マイノリティの方々だけでなく、高齢者、外国人、障がいのある方など、すべての市民にとって「居心地のいいまち」をつくることにつながります。



6月2日(火)～30日(火) 図書館ミニミニコーナー

「自分らしく生きたい」「誰かの力になりたい」「家族の形を理解したい」
そんな思いに寄り添う本を集めました。知識を深め、対話を広げるきっかけとして手に取ってみてください。



おめでとうございます ご功績をたたえ顕彰

旭日小綬章



こやの たまき
古谷野 環さん(74歳)

美唄商工会議所会頭および役員を務められ、長年にわたり地域経済の発展や中小企業への支援、観光の振興に貢献されました。

瑞宝双光章（教育功労）



ふじい のりあき
藤井 紀明さん(85歳)

約38年間、教員を務められ、生徒に対する愛情と広く豊かな教養を持ち、自ら考え行動する生徒の育成に努められたほか、茶志内中学校長着任時は、落ち着いた学校経営に努め、地域からも信頼される学校づくりに貢献されました。

瑞宝双光章（更生保護功労）



とまつ こうびん
東松 弘敏さん(70歳)

平成3年から現在まで、保護司を務められ、社会を明るくする運動や地域活動に積極的に参加するなど、更生保護活動や犯罪の未然防止に尽力されています。

瑞宝単光章（防衛功労）



かしの しゅんじ
岸 靖雄さん(61歳)

昭和58年4月から平成31年1月までの約35年間、自衛官を務められ、その間、最先任上級曹長や管理幹部として、部下隊員の育成に積極的に努められるなど、後継者育成や部隊の発展強化に貢献されました。

ご存じですか？「集落支援員」

問合せ
地域福祉係
☎62-3148

地域の皆さんが、住み慣れた地域で安心して暮らし続けられるよう支援するのが「集落支援員」です。地域の皆さんの生活の中での困りごとや地域が将来どうあってほしいかなどを聞き、その声を行政や関係機関へつなぐ「地域と行政の橋渡し役」として活動しています。地域行事や町内会活動などに参加しながら、行事の企画立案などのお手伝いも行っていますので、気軽にご相談ください。

令和7年度下半期予算の 執行状況（3月末現在）

問合せ
財政係
☎63-0135

市民の皆さんに市政の運営状況を理解していただくため、財政事情を毎年2回公表することとしています。
今月号では、令和7年度下半期（3月末現在）の予算執行状況および市有財産の状況などをお知らせします。

※一般会計と特別会計には、現金の未収未払の整理を行うために設けられた出納整理期間（4月1日から5月31日）があるため、今回の予算執行状況と決算額は異なります。（決算状況は、広報メロディー 11月号に掲載予定）

※予算現額、収入済額および支出済額には、歳入歳出ともに令和6年度からの繰り越し分と令和7年度の補正予算を含みます。



	予算現額	収入済額	収入率	支出済額	執行率
一般会計	214億3,809万円	172億3,243万円	80.4%	186億3,636万円	86.9%
特別会計					
市民バス	5,360万円	4,265万円	79.6%	5,201万円	97.0%
国民健康保険	27億8,779万円	23億8,575万円	85.6%	23億8,779万円	85.7%
介護保険	31億8,030万円	30億3,306万円	95.4%	30億3,337万円	95.4%
介護サービス事業	2億8,531万円	2億1,131万円	74.1%	2億6,690万円	93.5%
後期高齢者医療保険	8億5,866万円	7億2,760万円	84.7%	8億3,009万円	96.7%

企業会計		収益的収支		資本的収支		事業の概要	
		収入	支出	収入	支出		
病院事業	予算現額	20億1,868万円	21億5,499万円	4億6,029万円	5億8,812万円	入院	17,474人
	収入・支出済額	16億3,716万円	15億7,989万円	4億2,399万円	5億3,866万円	外来	39,613人
	収入・執行率	81.1%	73.3%	92.1%	91.6%	計	57,087人
水道事業	予算現額	6億3,821万円	6億5,616万円	3億5,716万円	5億5,573万円	総給水量 (R7.4~R8.3月)	250万8,331m ³
	収入・支出済額	5億6,819万円	3億5,724万円	2億3,534万円	4億2,756万円	総給水戸数 (R8.3月現在)	1万280戸
	収入・執行率	89.0%	54.4%	65.9%	76.9%	給水人口 (R8.3月現在)	1万7,667人
工業用水道事業	予算現額	6,179万円	7,063万円	3,950万円	6,432万円	総給水量 (R7.4~R8.3月)	10万6,690m ³
	収入・支出済額	3,793万円	2,023万円	3,120万円	5,612万円	給水事業所数 (R8.3月現在)	11事業所
	収入・執行率	61.4%	28.6%	79.0%	87.3%		
下水道事業	予算現額	12億9,597万円	10億7,620万円	4億1,394万円	9億3,164万円	水洗化人口	1万3,567人
	収入・支出済額	9億2,242万円	2億3,803万円	3億1,443万円	9億1,914万円	水洗化率 (R8.3月現在)	95.4%
	収入・執行率	71.2%	22.1%	76.0%	98.7%		

市債

会計名	残高
一般会計	156億5,822万円
特別	
市民バス	1,656万円
介護サービス事業	3,440万円
企業会計	
病院	44億4,391万円
水道	32億8,314万円
工業用水道	4億3,506万円
下水道事業	66億1,057万円
合計	304億8,186万円

一時借入金

会計名	借入額
一般会計	30億円
特別	0円
企業会計	0円
病院	—
水道	—
工業用水道	—
下水道事業	—
合計	30億円

市有財産

令和8年3月31日現在

	区分	面積または金額
不動産	土地	1,303万9,064m ²
	建物	20万2,690m ²
動産	有価証券	3億1,556万円
	出資による権利	1億6,661万円
基金	債権	9,108万円
	財政調整基金	11億8,918万円
	減債基金	2,683万円
	その他特定目的基金	17億3,975万円

※市債とは、道路や学校など、長い年月使用する施設を建設する場合などに借り入れるもので、上記残高は、今後償還しなければならない金額です。

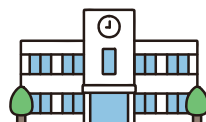

市役所電話番号一覧表

問合せ
総務係
☎ 6 2 - 3 1 3 1

以下は、担当部署の直通番号です。担当が分からない場合や市役所が閉庁のときは☎ 6 2 - 3 1 3 1（代表）におかけください。

担当部署の業務が記載された電話番号一覧表は、市役所2階総務課で配布しているほか、市ホームページでもご覧いただけます。



●総務部

総務課	総務係	☎ 6 2 - 3 1 3 1
	職員係	☎ 6 2 - 3 1 3 5
	契約管財係	☎ 6 2 - 3 1 3 6
企画財政課	企画戦略係	☎ 3 5 - 7 7 5 1
	ふるさと創生係	☎ 3 5 - 6 8 3 8
		移住・定住相談
	財政係	☎ 6 3 - 0 1 3 5
広報情報推進課	D X 推進担当	☎ 6 3 - 0 1 1 3
	まちのP R 係	
危機管理対策室		☎ 6 3 - 0 1 3 3

●市民部

市民課	市民係	☎ 6 2 - 3 1 4 3
国保年金課	国民健康保険係	☎ 6 2 - 3 1 4 4
	医療年金係	☎ 6 3 - 0 1 3 6
生活環境課	生活交通係	☎ 6 2 - 3 1 4 2
	環境係	☎ 6 2 - 3 1 4 5
税務課	市民税係	☎ 6 2 - 3 1 3 9
	資産税係	☎ 6 2 - 3 1 4 0
	納税係	☎ 6 2 - 3 1 4 1

●保健福祉部

地域福祉課	地域福祉係	☎ 6 2 - 3 1 4 8
	生活福祉係	☎ 6 2 - 3 1 4 9
こども未来課	こども未来係 (子育て支援センター)	☎ 6 2 - 3 1 4 7
	こども療育広場	☎ 6 2 - 3 3 3 5
	子育て情報の提供	☎ 6 2 - 2 1 3 1
	ピパの子保育園	☎ 3 5 - 4 7 1 1
	認定こども園ひまわり	☎ 6 2 - 1 0 4 2
	病児保育室	☎ 0 9 0 - 6 2 1 5 - 8 8 4 2
	こども家庭センター	家庭児童相談
母子保健		☎ 6 2 - 1 1 7 3
地域包括ケア推進課	地域包括ケア推進係	☎ 6 2 - 3 1 5 6
	地域包括支援センター	☎ 6 8 - 8 2 9 7
	介護保険係	☎ 6 3 - 0 4 6 1
健康推進課 (保健センター)	健康推進係	☎ 6 2 - 1 1 7 3
恵風園・恵祥園		☎ 6 3 - 4 2 0 0

●経済部

経済観光課	商工労働係	☎ 6 3 - 0 1 1 1
	観光振興係	☎ 6 3 - 0 1 1 2
農政課	農政係	☎ 6 3 - 0 1 1 4
	農道整備・林業振興	☎ 6 2 - 3 1 7 8
農地整備課	農地整備係	☎ 6 4 - 4 7 8 8

●都市整備部

都市整備課	都市整備係	☎ 6 3 - 0 1 3 2
	施設管理係	☎ 6 3 - 0 1 3 8
都市建築住宅課	都市建築係	☎ 6 3 - 0 1 3 9
	住宅係	☎ 6 3 - 0 1 4 0
上下水道課	水道料金等お客様センター	☎ 6 3 - 0 1 1 7
	業務係	☎ 6 3 - 0 1 3 4
	事業係	☎ 6 3 - 0 1 1 8

●教育委員会

学務課	学校教育係	☎ 6 2 - 3 1 3 0
		☎ 6 2 - 3 1 4 6
給食センター		☎ 6 4 - 4 2 3 8
生涯学習課	生涯学習係	☎ 6 2 - 3 1 3 2
	スポーツ振興係	☎ 3 5 - 1 3 1 6

市立美唄病院	☎ 6 3 - 4 1 7 1
会計課	☎ 6 3 - 0 1 3 0
議会事務局	☎ 6 3 - 0 1 4 1
農業委員会事務局	☎ 6 3 - 0 1 4 2
選挙管理委員会事務局	☎ 6 3 - 0 1 4 3
消防本部	☎ 6 6 - 2 2 2 1

美唄市の市外局番は0126です。



令和7年度 情報公開等の運用状況

問合せ
まちのPR係
☎63-0113

1. 情報公開条例運用状況

・公文書公開請求に対する実施状況

請求 件数	決定内容				公開資料枚数	
	開示	一部開示	非開示	不存在	紙	電磁的記録
39	19	14	1	5	620	3

※開示決定などに対する不服申立はありませんでした。

2. 個人情報保護条例運用状況

- ▶個人情報の開示・利用中止・削除請求に対する実施状況…1件
- ▶不服申立に関する情報公開・個人情報保護審査会への諮問・答申件数…0件

3. 住民基本台帳ネットワーク等の運用状況

・マイナンバーカード保有枚数

	保有枚数	保有率
令和7年度	14,352	77.9%

※国外利用分を除く、現に保有されているカードの枚数
(交付枚数から死亡や有効期限切れなどにより廃止されたカードの枚数を除いたもの)



・住民票の写しの広域交付件数

	令和7年度
交付地（他自治体住民が美唄市で請求）	34
住所地（美唄市民が他自治体で請求）	16
合計	50

・電子申請の件数

	令和7年度
公的個人認証を利用した申請	217
簡易申請（住民向け受付数）	2,766

※電子申請とは、現在紙によって行われている申請などの手続きをインターネット上で行うものです。
※簡易申請とは、電子申請のうち本人確認を必要としない申請です。

市営住宅の入居者募集

問合せ
住宅係
☎63-0140

申込期間 6月2日(火)～8日(月) 入居時期 7月下旬(予定)

入居資格や持参するもの、間取りなど詳しくは市ホームページをご覧ください。



▼一般住宅

募集団地	階数	戸数	間取り	エレベーター	単身入居
進徳団地（進徳町1区）	2階	2戸	3LDK	無	不可
ゆたかニュータウン（東4条南4丁目1番）	5階	1戸		有	
ゆたかニュータウン（東4条南4丁目3番）	3階	2戸		無	
ゆたかニュータウン（東4条南4丁目5番）		1戸			
有明団地（西2条北5丁目2番）	2階	1戸	3LDK	無	可
美の里団地（西2条南4丁目5番）	2階	2戸		有	可
有為団地（東4条北6丁目3番）	2階	1戸			
	6階		2LDK		
	5階		3LDK	不可	

※学生の場合は18歳以上でも申し込みできません。

▼シルバーハウジング

募集団地	階数	戸数	間取り	エレベーター	単身入居
ゆたかニュータウン（東4条南5丁目1番）	7階	2戸	2LDK	有	可（65歳以上）

※緊急通報システム使用のため、固定電話の加入が必要です。



お心遣いに心より感謝します

4.14 金滴酒造(株)から美唄市へ

恵風園・恵祥園へ酒かすの寄贈



4.16 (株)高瀬工業から美唄市へ

美唄駅西口第1自転車駐車場の排雪



4.16 平北建設(株)から美唄市へ

美唄駅東口・西口自転車駐車場
および東口駐車場の排雪



4.16 (株)タカフジから美唄市へ

子どもたちの安全・安心を見守る
環境づくりへ50万円の寄附



4.27 JAびばいから美唄市へ

美唄産グリーンアスパラガスの寄贈



4.27 (株)HBAから美唄市へ

未来クライムへ寄附
(寄附者の意向により金額非公表)



4.27 (株)さっぽろテレビ塔から 美唄市へ

産業を元気にして安定した雇用
を創出する事業へ50万円の寄附



4.28 (株)ユースフルシステムから 美唄市へ

美唄地域人材開発センター屋外
非常用スロープの撤去工事



5.7 谷村工業(株)から美唄市へ

試合用ユニホームおよびボール
等の消耗品の寄贈



委員会委員の募集

問合せ
地域福祉係
☎63-3148

①美唄市障がい者プラン策定委員会委員

障がい者の自立と社会参加の促進を目的とする
「美唄市障がい者プラン」策定と推進



②市民ささえあい推進委員会委員

「美唄市地域福祉計画」の推進状況の評価と地
域福祉の増進を図るための取り組みの推進



応募資格 次に関心のある20歳以上の市民の方
①障がい者福祉全般 ②地域福祉全般

任期 3年間

応募方法 市役所1階②窓口配置または市ホームページからダ
ウンロードした応募用紙に必要事項を記入の上、持参
または郵送のいずれかにより提出

募集期間 6月1日(月)～30日(火)

募集人数や活動内容など、詳しくは市ホームページをご覧いた
だくか、問い合わせください。

第35回記念ピパオイヘルシーロードレース兼 第31回美唄市ハーフマラソン大会

問合せ
ピパオイヘルシーロードレース大会実行委員会事務局（スポーツ振興係）
☎35-1316



ゲストランナー 高橋 成美氏

参加者募集

日時 9月23日(祝) 9時50分スタート(予定)

場所 総合体育館

コース 日本陸上競技連盟公認
美唄市ハーフマラソンコース

参加料 一般…5,000円、高校生…2,000円、
中学生以下…1,000円、親子ペア…5,000円
※美唄市民…各料金の半額
※申し込み後の返金はできません。

参加者には
オリジナル2wayバッグ
(リュック&ショルダー)
をプレゼント!

申込 6月1日(月)～8月10日(月)までに申込兼振
込用紙に必要事項を記入の上、参加料を
最寄りの郵便局から振り込みください
(当日消印有効、別途振込手数料)。

申込用紙は、市役所4階生涯学習課・総合体育館・体育センター・温水
プール・タケマツスポーツに配置しています。また、インターネット・
携帯サイトからも申し込みができます。

詳しくは、大会ホームページまたはランネットのホームページをご覧ください。

ピパオイヘルシーロードレース(車いす参加可)

- ▶ 2km(年齢制限なし)
- ▶ 親子ペア3km(小学生以下)
- ▶ 3km(年齢制限なし)
- ▶ 5km(中学生以上)
- ▶ 10km(高校生以上)
- ▶ ハーフマラソン(高校生以上)

各部門3位まで
表彰するよ



美唄市ハーフマラソン大会

- ▶ 公認ハーフマラソン(高校生以上)



大会ホーム
ページ



ランネット

ボランティアスタッフ募集

当日の運営を手伝っていただける方を募集します。

応募資格 中学生以上

業務時間 8時～13時の間で最大5時間

内容 参加者受付、駐車場整理、会場運営 など

※担当業務によって異なります

募集期間 6月1日(月)～8月28日(金)

申込 実行委員会事務局(スポーツ振興係)へ、
電話で申し込み



ピパの湯ゆ～りん館

※ゆ～りん館は、売店・お食事のみで
もご利用いただけます。

市民還元
割引チケット

右の券を切り取っ
てお持ちいただくと500円で入浴で
きます

問合せ ピパの湯 ゆ～りん館 ☎64-3800

ピパの湯 ゆ～りん館

日帰り入浴
★割引後価格★

500円券

有効期限/R8.6.1～6.30
※他の割引との併用は
できません。
※1枚につき4名様と
させていただきます。

ピパの湯 ゆ～りん館

日帰り入浴
★割引後価格★

500円券

有効期限/R8.6.1～6.30
※他の割引との併用は
できません。
※1枚につき4名様と
させていただきます。

ピパの湯 ゆ～りん館

日帰り入浴
★割引後価格★

500円券

有効期限/R8.6.1～6.30
※他の割引との併用は
できません。
※1枚につき4名様と
させていただきます。

北海道せき損センターの 存続に向けた市の対応経過

問合せ
健康推進課
☎62-1173

市では、独立行政法人労働者健康安全機構（以下「機構」）、北海道せき損センター（以下「せき損センター」）との協議を現在も継続しています。これまでの主な対応経過は右のとおりです。

せき損センターの動向は南空知圏域の地域医療提供体制に大きな影響を及ぼすことから、今後も近隣中核医療機関等への調査を行うとともに、地域医療提供体制の維持・確保に必要な協議と要望を継続してまいります。

これまでの対応経過については、市ホームページをご確認ください。



令和7年7月	機構医療企画部長等と意見交換
10月・11月	桜井市長が北海道医師会、札幌医師会を訪問し意見交換
令和8年2月	桜井市長が機構を訪問し、南空知医療圏の地域医療体制確保の支援に対する回答書を提示 北海道保健福祉部、岩見沢保健所を訪問し意見交換

美幌市食生活改善推進協議会

健康づくりレシピ

カレー粉を使うことで
減塩効果も！！



キャベツのさっぱりポークカレー

胃や腸をいたわる野菜が主役のカレーを紹介。カレールウを使わずカレー粉で作ることで軽めの仕上がりになります。



▲レシピ
はこちら

●材料（2人分）

キャベツ……………100g 玉ねぎ……………100g
 まいたけ……………40g トマト……………100g
 小松菜……………50g ごはん……………300g
 豚こま切れ肉……………150g

A しょうがすりおろし……………小さじ2
 にんにくすりおろし……………小さじ1
B 粒マスタード……………大さじ2
 中濃ソース……………大さじ1
 砂糖……………小さじ1.5

カレー粉……………大さじ1
 サラダ油……………大さじ1
 塩……………小さじ1/3



1人分
エネルギー 509kcal /
塩分2.4g

●作り方

- ①キャベツと小松菜はざく切りにし、まいたけは食べやすい大きさに分ける。トマトは角切り、玉ねぎはスライス、豚肉は食べやすい大きさに切る。
- ②鍋にサラダ油と玉ねぎを入れ、色が変わるまで炒める。
- ③②にトマトとAを加え中火にし、トマトをつぶしながら炒め、ペースト状になったらカレー粉と塩を加え、さっと炒める。
- ④③にキャベツ、小松菜、まいたけを加え、しんなりしたら豚肉を加えて色が変わるまで炒める。
- ⑤水300mlとBを加えて混ぜ、煮立ったらふたをして弱火で10分ほど煮たら完成。

キャベツや玉ねぎは、消化のよい野菜と言われ、加熱することで、さらに胃腸に負担がかりにくくなります。トマトも皮を取り除くことで、消化がよくなります。豚肉は脂身が消化によくないので、胃腸が疲れている時は赤身肉がおすすめ。

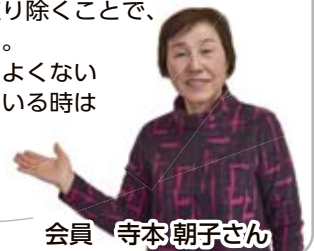

会員 寺本朝子さん

陸・海・空 自衛官募集

問合せ 市役所危機管理対策室 ☎62-3131
 岩見沢地域事務所 ☎23-5514

募集種目	応募資格	受付期間（締切）
航空学生	18歳以上23歳未満の方	7月1日(水)～ 8月28日(金)
一般曹候補生		7月1日(水)～ 9月1日(火)
2等陸・海・空士 (任期制自衛官)	18歳以上33歳未満の方	7月1日(水)～ 8月5日(水)

募集種目	応募資格	受付期間（締切）
防衛大学校学生		7月1日(水)～ 10月15日(木)
防衛医科大学 校医学科学生	18歳以上21歳未満 (自衛官は23歳未満)の方	7月1日(水)～ 10月8日(木)
防衛医科大学校 看護学科学生		7月1日(水)～ 10月2日(金)
予備 自衛官補	一般	18歳以上52歳未満の方
	技能	国家免許資格等を 有する18歳以上の方

地域おこし協力隊とは？

地域おこし協力隊は、都市部から過疎地域等に移り住み、地域の課題に向き合いながら、地域の人たちと一緒に活動しています。地域ブランド化や特産品のPR、スポーツ振興など、さまざまな活動に取り組みながら、その土地に根づいて暮らしていくことを目指しています。

NEW FACE

新たな仲間が加わり、活躍の幅がさらに広がっています。
それぞれの個性を生かした取り組みにご注目ください。

3月1日～



大橋 諒介

活動内容

スポーツビジネスの推進（美唄ブラックダイヤモンドズ）

実は私…

すごく人見知りです。

3月16日～

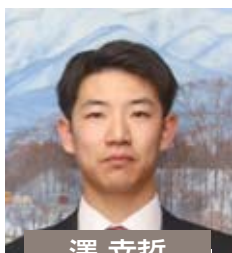

澤 幸哲

活動内容

スポーツビジネスの推進（美唄ブラックダイヤモンドズ）

実は私…

甘党です。（エクレアが特に好きです）

4月1日～



越野 修平

活動内容

スポーツによる健康増進やスポーツの普及

実は私…

スノーボード、釣り、ゴルフetcと、多趣味です。

たかとし

梅澤 宗利士

活動内容

美唄国設スキー場の新たな観光拠点づくり

実は私…

アルペンスキーSG全日本選手権2位です。

明石 優花

活動内容

美唄シティプロモーションの推進

実は私…

珠算7段持っています。

隊員の紹介や最新情報はこちらをご覧ください



▲協力隊
フェイスブック



▲紹介動画

消費者情報コーナー 光回線の契約トラブルに注意！

「電話料金が安くなる」「今のままでは電話が使えなくなる」など、訪問や電話で契約変更の案内をされ、よくわからないまま契約をしてしまった。解約したいと思っても、電話での問い合わせ先がわからず連絡できない。解約できない。という事案が増えています。

〈アドバイス〉

- ◆勧誘された際は、必ず事業者名やサービス名を確認し、連絡先を聞いておきましょう。
- ◆光回線サービスの電話勧誘の場合、事業者は原則、契約前に書面を交付し、料金や条件などの説明をする義務があります。書面の提出を求めて、改めて電話で書面の説明を受けた上で、必要な契約かどうか判断しましょう。
- ◆毎月の支払額やオプションの有無、解約金などもよく確認しましょう。
- ◆不安に思った場合は、消費生活センターなどに相談しましょう。

問合せ 消費生活センター（祝日を除く月・火・木・金曜日、10時～15時） ☎62-4500
※祝日を除く上記以外の日時で相談のある方は、市役所1階◎窓口生活交通係 ☎62-3142へ

BBM通信

Bibai Beautiful Movement



美唄を盛り上げる仲間募集中！

2026年4月末時点
BBM登録者数 196人

BBMは、市が目指す“美しいまち”を実現するためのアイデアを形にしようとする人々が市内外を問わず、自由に参加できる地域活動のネットワークです。

4月末時点の
BBM活動数 **79**回

BBM事務局

citypr_bibai@foundingbase.jp

☎050-5482-3350



インターン生が企画 / 国際交流イベント「言語交流カフェ」開催決定！

美唄シティプロモーション事業では、市外から美唄に短期間滞在し、まちに関わってくれるインターン生を募集しています。この度、4月から活動しているインターン生が留学経験をもとに「国際交流でまちの活動を盛り上げたい！」とイベントを企画してくれました。このイベントでは、趣味や好きな食べ物などの決められたテーマでの対話のほか、簡単なゲームを通して交流を深めます。「外国語で交流したい」「海外／日本の文化を知りたい」と思っている方はぜひご参加ください。外国語での交流を通して、美唄でつながりを広げてみませんか？



日時 6月19日(金) 18時30分～19時30分
場所 ピパオイの里プラザ
締切 6月18日(木)

私が企画しました



藤井 凜 (地域おこし協力隊インターン生)
2001年生まれ。
完ぺきに話せなくても大丈夫！少し気分を変えておしゃべりしませんか？
お待ちしております！

お知らせ

BBMが1周年！ まちを楽しむ仲間を募集中

令和7年6月から始動した「BBM」が3月に開催したイベント「BBD」には、2歳から80代までの約140人が集まり、BBM登録者も市内外合わせて約200人に達しました。

BBMは、特定の人たちだけの集まりではなく、美唄での暮らしを120%楽しむための地域活動のネットワークです。今年度は、これまで参加したことがない人でも参加したくなるような活動を増やし、一緒にまちを楽しむ仲間となる登録者500人を目指します。あなたの「好き」や「やってみよう」も、美唄を彩る力になります。「BBM」2年目も、一緒にこのまちの面白みを見出しましょう！



▲参加申込フォーム

Be B会議

テーマ みんなでつくる国際交流
日時 6月11日(木) 18時～19時
場所 市役所
締切 6月10日(水)

つながるご飯会

テーマ まるや洋装店でBBQ
日時 6月27日(土) 17時～20時
場所 まるや洋装店 (大通東1条南2丁目1-19)
定員 20人 (定員になり次第締切)
参加費 参加人数で決めるため参加者へ別途連絡
申込締切 6月23日(火)

イベントの申し込みはこちらから



びばいの 子育て 情報

いつでも誰でも通園制度

申し込みなど詳しくは、市ホームページをご覧ください。



所 ピパの子保育園

内 保護者の就労要件にかかわらず、月10時間を上限に、誰でも保育所等を利用できる制度

対 保育所や認定こども園などに通っていない生後6カ月～満3歳未満の乳幼児等

¥ 1時間300円

※給食を希望される場合、別途料金がかかります。

申問 こども未来係 ☎62・3147

産後ケア事業

お母さんの産後の体調相談や授乳に関する事など、育児の疑問や不安、お子さんのからだや成長などの心配ごとを医師・助産師・栄養士・保健師に相談することができます。

日 6月23日(火) 9時30分～正午

所 保健センター

対 12カ月未満のお子さんとその母親

締 6月16日(火)

問 こども家庭センター ☎62・1173

子育て支援センターはみんぐ 6月の子育ての広場

就学前のお子さんと保護者が利用できます。

行事名	日時
ほっぷ (0～2歳児優先の日)	毎週火曜日 13:00～16:30 毎週木曜日 10:00～12:00
★畑づくり (種まき) (雨天決行)	3日(水) 10:00～11:00
★♣ひがしふくし広場へ行こう「ボードゲーム遊び」(現地集合)	4日(木) 15:00～16:00
★♣父の日プレゼントづくり	①10日(水) 14:30～16:00 ②17日(水) 10:00～11:00
おおきくなったかな (身長・体重測定)	15日(月) 10:00～16:00
★♣公園へ行こう	24日(水) 14:30～16:00
休日開館日	28日(日) 10:00～16:20

※★印がついているものは、要申込
※♣印がついているものは、小学生の兄弟も参加可
※10日・24日(水)の午前、3日・17日(水)の午後は利用できません。



問合せ ☎62-3147

※育児の悩みごとや相談も受け付けています。

6月 認定こども園ひまわり・ピパの子保育園 開放事業

申し込みが必要です。
どなたでもお気軽にお越しください。

認定こども園ひまわり・一緒に遊ぼう会

しゃぼん玉遊び

日 6月1日(月) 10時～11時

定 親子2組

持 帽子、上着 (雨天時は上靴)

申問 ☎62-1042

ピパの子保育園・ピパのこくらぶ

新聞紙遊び

日 6月24日(水) 10時～11時

持 飲み物

申問 ☎35-4711

目日時 所ところ 内内容 対対象 定定員 講講師 参加料・料金(表示なしは無料) 持持参するもの 締締め切り 申申込み 問問合せ

びばいのイベント

日 日時 所 ところ 内 内容 対 対象 定 定員 講 講師 参 参加料・料金 (表示なしは無料) 持 持参するもの 締 締め切り 申 申込み 問 問合せ

郷土史料館

① 無料開放および開館時間の延長
空知神社春季例大祭に伴い、6月5日(金)～7日(日)は入館料を無料とし、開館時間を20時まで延長します。

② なつかしの映画上映会
6月18日(木) 14時～

内 愚かなる妻(22年・米)

③ バリトン・ピアノコンサート
6月20日(土) 14時～15時

内 バリトン 三輪主恭氏、ピアノ 三輪葉氏によるコンサート

定 36人(定員になり次第締め切り)

申 6月2日(火)～19日(金)

④ 講座「空知のアイヌ語山名と美唄のアイヌ語地名」
6月27日(土) 14時～15時30分

定 36人(定員になり次第締め切り)

講 平隆一氏

申 6月2日(火)～26日(金)

⑤ 二胡とアイリッシュハーブコンサート
7月4日(土) 14時～15時

内 遠山夕希子氏、池野麻里氏によるコンサート

定 36人(定員になり次第締め切り)

申 6月9日(火)～7月3日(金)

※①～⑤参加のみの

入場は無料



Instagram

所 郷土史料館 ☎62・1110

安田侃彫刻美術館

アルテピアッツァ美唄

① アートスペース(旧体育館) 一時閉鎖のお知らせ

次の期間、改修工事のため一時閉鎖をします。アートスペース以外の場所は通常通り開館します。

日 6月10日(水)～令和9年3月31日(水)

② ココロを彫る授業

日 6月6日(土)～7日(日) 10時～16時

所 ストウディオアルテ

内 自身のこころを彫る授業

対 小学4年生以上

¥ 5,000円～1万8,000円(白大理石、軟石あり)

③ 「ココロをキャンドル」づくり
6月6日(土) 13時～15時30分

所 郷土史料館

内 8月13日(水)の「アルテの盆踊り」で「水の広場」に灯すキャンドル作り

④ 第12回 童画展
6月20日(土)～28日(日)

所 ギャラリー

内 市内在住 中田昌宏氏と仲間たちによる童画イラスト展

⑤ 桜庭和 Spring Live vol.11
「緑の庭の桜楽会」
6月20日(土) 17時30分～

所 ストウディオアルテ

内 桜庭和氏によるコンサート

¥ 一般4,000円(当)5,000円、000円、美唄市民3,000円、18歳以下無料、ワンドリンク付

※市民、18歳以下は身分証持参

⑥ 「ココロをキャンドル」づくり
6月26日(金)～27日(土)・28日(日) 10時～16時

所 ストウディオアルテ

内 8月13日(水)の「アルテの盆踊り」で「水の広場」に灯すキャンドル作り

⑦ 清掃ボランティア「クリーン会」
毎週土曜日 9時～10時

日 毎週土曜日 9時～10時

内 草むしりや小枝集めなどの清掃

持 軍手、帽子(天候によって長靴)

⑧ アルテ定時ガイドツアー
毎週土曜日 10時～10時30分

日 毎週土曜日 10時～10時30分

所 水の広場集合

内 アルテピアッツァ美唄の中をス

⑨ 水の広場清掃日
6月8日(月)・9日(火)・22日(月)・23日(火) ※期間中は利用不可

申 ①～④⑥～⑨アルテピアッツァ

美唄 ☎63・3137

⑤ そらち桜援隊 柴田

☎080・5594・7119



Alteピアッツァ美唄

タバコに関する子どもメッセージ展

日 6月1日(月)～5日(金)

所 市役所1階ロビー

内 たばこや健康に関する作品の展示

問 保健センター ☎62・1173

みんなのサロン

▼ ゆいサロン 6月4日(木) 10時～正午 有為団地集会所

▼ 東4条サロン 6月12日(金)・19日(金)・26日(金) 9時30分～11時30分 東4条福祉会館

※12日は「認知症の話」、19日・26日は麻雀に興味のある方

▼ 峰延サロン 6月15日(月) 9時30分～11時30分 峰延福祉会館

▼ いなほ会 6月16日(火) 10時～正午 北福祉会館

▼ 南美唄サロン 6月19日(金) 10時～正午 南美唄コミュニティセンター

▼ くりの木サロン 6月4日～25日 毎週木曜日 10時～正午 東明西福祉会館

※参加費がかかる場合があります。

びばいのイベント

※体調不良の方はご遠慮ください。
 社会福祉協議会 ☎62・0770

美唄美術協会 6月展

日 6月2日(火)～30日(火) 10時～17時
 (月曜日を除く)

所 ギャラリーよしおか

内 絵画、彫刻、陶芸などの作品展示
 酒巻 ☎62・4783

世代間交流・ひがしふくし広場

日 6月4日(木) 15時～16時

所 東福祉会館

内 ボードゲーム遊び

持 飲み物

申問 子育て支援セン

ターはみんぐ
 ☎62・3147



▲申込フォーム

第9回「着物リメイク&帯からバック展」

日 6月13日(土)・14日(日) 10時～16時

所 DAIMA GARDEN (東5条北4丁目

7-8)

内 着物リメイク、雑貨、アクセサ

リー、古着 など

問 大問 ☎090・7051・5924

第2回お寺で発表会

日 6月13日(土) 13時～

所 茶志内大願寺

内 大道芸、詩吟、民謡 など

問 千葉 ☎090・8706・6292

第7回美しき唄のまち

アマチュアフォークソング音楽祭

日 6月14日(日) 14時30分～

所 市民会館

内 市内外から集まったフォークソ

ングの好きな方々によるコンサート

¥ 500円

問 福寿草 佐藤

☎080・5588・5266

のんびり観察会

「初夏のいきものたち」

日 6月20日(土) 8時～9時(荒天

中止)

内 スタッフの解説を交えて、植物や

野鳥、昆虫などの生きものを観察

帽子、飲み物、動きやすい服装、

歩きやすい靴

問 宮島沼水鳥・

湿地センター

☎66・5066



▲MIYALOG

J Aびばい

ハスカップ収穫体験教室

日 6月20日(土) 10時～11時

所 J Aびばい農場(旧専修大学北

海道短期大学付近)

内 ハスカップ収穫体験 など

定 10人(定員になり次第締め切り)

※小学生以下は保護者同伴

¥ 100円

持 手袋

※9時45分にJ Aびばい本所駐車場

に集合し、J A車乗り合わせまた

は自家用車の方はJ Aびばい農場

まで案内します。

締 6月12日(金)

問 J Aびばい営農推進課

☎63・2165



東明いきいき広場

交流を通し、住み慣れた地域で生

活を送るために、参加してみませんか。

日 6月24日(水) 10時～13時

所 東明生活館

内 健康の講話や相談、レクリエー

ション、昼食会

対 東7条付近く東明地区居住の65

歳以上の方

¥ 300円(昼食代)

締 6月17日(水)

問 保健センター ☎62・1173

令和8年度明るい選挙啓発ポスター コンクール作品募集



▲明るい選挙
推進協会

申込・問合せ
選挙管理委員会事務局
☎63-0143

応募資格 小学生～高校生

注意事項 ▶作品は、縦54cm×横38cmまたは縦38cm×横27cm程度 ▶描画材料は不問 ▶作品の裏右下に、氏名(ふりがな)、都道府県名、学校名、学年を明記 ▶入賞者の氏名・学校名・学年は公表 ▶作品は原則返却不可 ▶入賞作品は、主催者(公財)明るい選挙推進協会です。

そのほか 入賞者には賞状と副賞を贈呈

締 9月11日(金)までに市役所4階選挙管理委員会事務局へ持参または郵送(必着)

日 日時 所 ところ

内 内容

対 対象

定 定員

講 講師

¥ 参加料・料金

(表示なしは無料)

持 持参するもの

締 締め切り

申 申込み

問 問合せ

お知らせ

記事の掲載を希望される方は、
掲載希望月の締切日まで
ご連絡してください。

申込 うちのPR係
☎63・01113



▲詳しくは
コチラ

スポーツ・運動

びく助健康体操

日 毎週木曜日 10時～11時

所 総合体育館

¥ 230円(入館料)

持 上靴、タオル、飲み物

問 保健センター ☎62・1173

びばらすこやかウォーキング

日 6月5日(金) 受付9時30分～

※雨天中止

所 ツルハ美唄店裏あずまや集合

持 飲み物、帽子、お薬

手帳(持病をお持ちの方)



※今後の日程は市ホームページをご覧ください。

問 保健センター ☎62・1173

第32回美唄ガス杯パークゴルフ大会

市民の交流と健康づくりを図ることを目的に開催します。

日 6月20日(土) 受付8時～8時30分

所 美唄市パークゴルフ場

対 市民

¥ 1,000円

持 クラブ、ボール、ボールマーカー

など

締 6月15日(月)

申 美唄パークゴルフ協会三土

☎090・6872・4743

講習・講座

消防等に関する講習会

次の講習が開催されます。日程および

申込など、詳しくは

(公財)札幌市防災協会

のホームページ <https://www.119.or.jp/>

をご覧ください。



▲札幌市防災協会

▼自衛消防業務新規講習

▼自衛消防業務再講習

▼甲種防火管理新規講習

指導係 ☎66・2225

赤十字救急法救急員養成講座

日 8月8日(土)・9日(日)

8時45分～17時

所 市役所

内 急病人やけが人に対する応急手当

赤十字ベシックライフサポーター

認定証(発行日から5年以内)を

有する方

定 16人(定員になり次第締め切り)

¥ 2,100円(教材代)

締 7月9日(木)

申 日赤美唄市地区(市役所生活

交通係内) ☎62・3142

楽しい英会話 無料体験レッスン

日 6月4日～18日までの毎週木曜日

所 北海道建設国保美唄支部(東4条

北1丁目1-49)

内 ゲーム等を使って、文法などを学習

対 5歳以上

※詳しくは、TOM英

会話のホームページ

をご覧ください。

申 TOM英会話トム・フース

☎090・5957・1924



▲TOM英会話

美唄市シルバー人材センター

①初心者向けスマートフォン教室

日 6月12日(金) 13時～16時

内 LINE初級編、

マップやインター

ネットの使い方



対 市民

定 20人(定員になり次第締め切り)

持 スマートフォン

第33回ファミリーサイクリングin美唄

問合せ
スポーツ振興係
☎35-1316

日 6月21日(日) 受付8時30分～
※雨天や強風などの荒天時中止

所 市役所集合

コース 産化美唄川～宮島沼コース(約35km)

対 完走する意欲のある小学生以上

¥ 500円

申 市役所4階生涯学習課、総合体育館、
温水プール、体育センター、タケマ
ツスポーツに配置の申込書または申
込フォームより申し込みください。

締 6月16日(火)



▲申込フォーム

②シニア応援セミナー

日 6月24日(水) 13時30分～16時

内 開運！片づけ講座～終活のススメ～

対 就業希望の60歳以上の市民

定 15人(定員になり次第締め切り)

所 美明市シルバー人材センター

☎66・2468

資格

消防等に関する試験

次の試験が開催されます。日程および申込など、詳しくは(一財)消防試験研究センター



▲消防試験研究センター

www.shoubo-shiken.or.jp

相談

人権心配ごと相談

日 6月12日(金) 13時～15時

所 ふるさとハローワーク(コアビバイン)

内 いじめ、虐待、離婚、暴力などの人権について

の相談受け付け

まちのPR係 ☎63・0113



行政相談

日 6月9日(火) 13時～14時30分

所 ふるさとハローワーク(コアビバイン)

内 行政に関する照会や意見、要望などの相談受け付け

まちのPR係 ☎63・0113



ふれあい相談センター

①法律相談

日 6月10日(水) 13時～16時

定 6人(定員になり次第締め切り)

締 相談日 9時～正午

②身体障がい者生活相談

日 6月15日(月) 13時～15時

所 総合福祉センター

申 社会福祉協議会 ☎62・0770

みんなの健康相談

日 6月18日(木) 13時～15時

締 6月15日(月)

所 岩見沢保健所 ☎20・0122

市役所から

市内各小中学校支援ボランティアの募集

市内各小中学校の支援をしていただけるボランティアを募集しています。

支援例 スキー授業、水泳授業、家庭

科ミシン授業、読み聞かせ、図書整理、草刈り など

詳しくは、市ホームページをご覧ください。問い合わせください。



申 地域学校協働本部(市役所生涯学習係内) ☎62・3132

教科書展示会

日 6月12日(金)～26日(金)

所 市役所1階ロビー、図書館

内 市内小中学校で現在使用している教科書の展示

問 学校教育係 ☎62・3146

固定資産税納税通知書の送付

固定資産税納税通知書を5月8日に発送しました。課税明細書を確認し、次のようなときは届け出が必要です。

届出の対象

- ①今年、新築・増改築・取り壊しをした家で、まだ資産税係の調査を受けていない家屋
- ②今年中に完成予定の家屋
- ③登記されていない家屋を売買・相続・譲渡などにより取得したり、手放したりした場合

※法務局に新築・増改築や取り壊しの登記申請をされた場合は、届出不要



問 資産税係 ☎62・3140

美しきまちづくりサポーターの募集

まちづくりの一員となって活動してくれる方を募集します。活動時間や申込方法など、詳しくは市ホームページをご覧ください。

- 内 ▶子育て支援センターなどでの行事の手伝い ▶東明駅舎および周辺の清掃
- ▶花壇づくり、草刈り、ごみ拾い、植樹など ▶郷土史料館の資料整理、行事の手伝いなど
- ▶市内開催イベントの運営手伝い



問合せ
企画戦略係
☎35-7751

バス健診・アップル検診

ご希望の方は早めに申し込みください。

●日帰りバス健診（札幌がん検診センター）

と き	申込期限	集合場所
7月24日(金)	6月19日(金)	保健センター

●アップル検診

と き	申込期限	ところ
7月26日(日)	6月19日(金)	保健センター



※申込方法など詳しくは市ホームページまたは広報メロディー5月号折込み「令和8年度美幌市おとなのけんしんカレンダー」をご覧ください。

【申問】保健センター ☎62・1173

戦没者追悼式

案内状をご持参ください。なお、案内状をお持ちでない方も参列できます。

【日】6月12日(金) 14時～
 【所】総合体育館
 【問】生活交通係 ☎62・3142

介護保険係からのお知らせ

①介護保険に関する苦情申し立て

結果

令和7年度の美幌市介護保険苦情調

整委員会（オンブズ委員会）に対する苦情申し立てはありませんでした。

②介護保険負担限度額認定証

手続きのお知らせ

介護保険施設に入所している人やショートステイを利用している人の食費や部屋代を軽減する制度があります。

▼本人および世帯全体が市民税非課税で、預貯金等資産の合計額が単身の場合1,000万円以下、夫婦の場合は2,000万円以下の方

※新規申請、継続利用の方、いずれも申請が必要です。

詳しくは、厚生労働省ホームページをご覧ください。



【問】介護保険係 ☎63・0461

Net19緊急通報システムについて

▼システムの特徴

①スマートフォンなどのインターネット機能を利用し、全国どこからでも現在地を管轄する消防本部に通報することができます。

②スマートフォンなどのGPS測位機能で、通報者の位置を確認できます。

③チャット形式で文字による通報ができます。

▼利用対象者

聴覚や言語の障がいなどにより、音声で会話することが困難な方で、市内に居住または通勤、通学されて

いる方（障害者手帳を交付されていない方も対象）

▼利用方法

事前に登録が必要です。

詳しくは、市ホームページをご覧ください。お問い合わせください。

【問】通信係 ☎66・2226



灯油の流出に注意

家庭の灯油タンク下部の腐食や配管の劣化により穴が開くほか、草刈りによる配管の切断などで灯油が土壌や河川に流出する事故が発生しています。

灯油の回収作業にかかる費用は原因者負担となり、非常に高額となる場合があります。

灯油タンクや配管を点検確認し、灯油の減り方がいつもより早いなどの異常がある場合は、すぐに連絡してください。

【問】環境係 ☎62・3145

市長との対話の日

市民生活や地域の現状を把握するため、毎月対話の日を設けています。市長との対話から市政に対する理解を深めてみませんか。

町内会等を運営する皆さんへ

市では、町内会等で行う自主的な取り組みに要する経費の一部を助成します。

対象の取り組み事例

- ㊸市道に面する歩道の花壇整備
- ㊹ゴミステーションの新規設置、修繕
- ㊺防災用非常食セットの配布
- ㊻新年会の親睦ゲーム、カラオケ大会の景品代
- ㊼町内会で運営する会館の備品購入
- ㊽町内会で運営する会館の屋根塗装、外壁修繕、煙突修繕

【対】町内会およびこれに類する団体

【助成額】助成対象経費の2分の1（㊸～㊹ 5万円限度、㊺㊻ 30万円限度）

【申】市役所1階の窓口で配置または市ホームページからダウンロードした補助申請書に必要事項を記入し、実施計画書（事業収支予算含む）を添えて提出



詳しくは、市ホームページをご覧ください。

問合せ
地域福祉係
☎62-3148

日 6月18日(木) 10時～正午

所 市役所

内 市民と市長との対話の場

締 6月15日(月)

申問 まちのPR係

☎63・0113



イエローグリーンキャンペーン

イエローグリーンは「受動喫煙をし
たくない・させたくない」という気持
ちを表すシンボルカラーです。たばこ
を吸う人も吸わない人もこの機会に健
康について考えてみませんか。

日 6月1日(月)～5日(金)

内 ライトアップ、イエローグリーン
リボンの配布、禁煙チャレンジ

※詳しくは、市ホームページをご覧ください。

問 保健センター

☎62・1173



そのほか

令和9年3月高等学校卒業者の
就職にかかる推薦および選考開始
期日

▼ハローワークによる求人申込書の受
付開始：6月1日(月)

▼企業による学校への求人申し込みお
よび学校訪問開始：7月1日(水)

▼学校から企業への書類提出開始：
9月5日(土)

▼企業による選考開始および採用内定
開始：9月16日(水)

問 ハローワーク岩見沢 ☎22・3450

狩猟をせよとする方へ

① 予備講習

日 7月26日(日) 9時～16時30分

所 岩見沢市民会館まなみくろ

▼第1種・第2種：
各1万2,500円

▼網、わな：各9,000円

▼網およびわなを同時に受講：
1万2,000円

▼第1種または第2種と同時に網
またはわなを受講：
1万5,000円(2種類)、
1万7,000円(3種類)

申 7月16日(木)までの毎週火曜・木曜日
(9時30分～16時30分)

② 狩猟試験

日程や申込方法な
ど、詳しくは空知総
合振興局のホーム
ページをご覧ください。

所 空知総合振興局

申 9月10日(木)～24日(木)

問 空知猟政協議会 ☎24・1111
(毎週火・木曜日のみ)



▲空知総合振興局
ホームページ

外国人雇用啓発月間 6月1日～30日

外国人を雇用する際には、ルールを守

り、次のことに注意しましょう。

▼雇い入れる前に、就労が認められる
か、在留資格を確認する。

▼外国人の雇い入れと離職は、必ずハ
ローワークに届け出をする。

▼労働保険・社会保険等の加入を始め
適正な雇用管理を行う。

問 ハローワーク岩見沢

☎22・3450



電話リレーサービス

電話リレーサービスは、聴覚や発話
に困難がある方の手話や文字と、聞こ
える方の音声をお互いが双方向
へ通訳することで、普段の会話や警察、
病院などへの緊急通報にも活用できる
サービスです。

電話リレーサービスのご
利用を希望される方は、問
い合わせください。

問 日本財団電話リレーサービス

☎03・6275・0912

✉info@ntrs.or.jp



無償であげます・ください

あげます ▼フットマッサージャー

▼テーブル ▼たんす ▼五月人形

▼自転車

ください ▼扇風機 ▼テレビ ▼ガ
ステーブルコンロ

問 生活交通係 ☎62・3142

問合せ
医療年金係
☎63-0136

国民年金の未納分、今からでも支払えます！

過去に国民年金保険料の未納期間がある方は、60歳から65歳までの最長5年間、保険料を任意で納めること
ができる「任意加入制度」があります。

- ▶ 国内に住所を有する60歳以上65歳未満の方
- ▶ 老齢基礎年金の繰り上げ支給を受けていない方
- ▶ 20歳から60歳までの年金保険料の納付月数が480カ月未満の方
- ▶ 現在、厚生年金等に加入していない方

詳しくは市ホーム
ページをご覧
いただくか、問い合
わせください。



日 日時 所 ところ 内 内容 対 対象 定 定員 講 講師 参 参加料・料金(表示なしは無料) 持 持参するもの 締 締め切り 申 申込み 問 問合せ

市立病院トピックス



問合せ
市立美唄病院事務局
☎63-4171



■「ペースメーカー外来」を新設

「手術をした遠方の大きな病院まで通い続けるのは大変」「電池交換の時期が近づいているが、移動が負担」こんな悩みをお持ちの患者さんのために、継続的な検診や電池交換手術を引き受ける体制を整えました。

対 象

ペースメーカーを入れている方

診療内容

- ▶ 機器の作動状況や電池残量のチェック
- ▶ 遠隔モニタリングによる適切な管理
- ▶ 電池交換手術の実施

外来診療日時 (3カ月ごとの開催)

実施月 6月、9月、12月、3月

実施日 第1・第2木曜日の午後
(完全予約制)

時 間 14時～

※予約の30分前に来院してください。

担当医

今 院長 (循環器専門)

受診方法

現在のかかりつけ医からの「紹介状」をお持ちください。

当院への転院を希望される方は、現在通院中の病院にご相談の上、紹介状をご用意ください。

予約・問合せ

電話予約 (予約受付は平日13時～16時)

■職員の募集

次の職種の職員を随時募集しています。
各職種の受験資格や勤務条件など、詳しくはホームページをご覧ください。

試験方法 面接および作文試験

募集職種	採用人員	受験資格
薬剤師	若干名	薬剤師免許を取得している方 昭和51年4月2日以降に生まれた方
作業療法士	1人	作業療法士免許を取得している方 昭和60年4月2日以降に生まれた方
言語聴覚士	1人	言語聴覚士免許を取得している方 昭和60年4月2日以降に生まれた方
看護師	若干名	看護師免許を取得している方 昭和56年4月2日以降に生まれた方

暑い夏を楽しむためにも、熱中症には気を付けましょう！

熱中症対策に活用してください

問合せ

健康推進係 ☎62-1173

市では、危険な暑さによる熱中症などを防ぐため、誰でも一時的に暑さをしのぐことができるクーリングシェルターを市内各所の協力のもと、提供します。熱中症警戒アラートが発表された場合などに活用してください。

施設名	住所	電話番号	曜日	時間帯
市役所	西3条南1丁目1番1号	62-3131	月～金 (祝日除く)	8時45分～17時15分
郷土史料館	西2条南1丁目2番1号	62-1110	火～日	9時～17時
市民会館	西4条南1丁目4番2号	63-2185	毎日	9時～21時
総合福祉センター	西3条南3丁目6番2号	62-0770	月～金 (祝日除く)	9時～17時15分
シルバー人材センター	西4条南1丁目3番24号	66-2468	月～金 (祝日除く)	9時～17時
パナプラザいとう	西1条南2丁目1番21号	63-2347	月～木	10時～16時

■令和8年度中部地区弓道大会 4月19日／芦別市

【一般女子の部】1位：中村達子^{ちむこ}

文化・スポーツの大会やコンクールなどで好成績をあげられた方を寄せられた情報をもとに掲載しています。まちのPR係へ情報を寄せてください。

掲載基準

- ▼全国大会：16位以内
- ▼全国大会予選を兼ねた全道大会・地域予選を経た全道大会：8位以内
- ▼右記以外の全道大会：4位以内（部門別参加者が8人以下の場合は参加者の2分の1以上の順位）
- ▼そのほかの大会：1位のみ

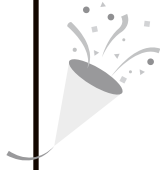

市民文芸

短歌



けふの時ゆっくり過ぎて夜の来たり
四方のひま心やすらか

伊藤蒼起^{そうき}

内科にて九十七歳の母を診て
二気秘訣は何と聞く医師

加藤幸代

晴れた日にデイ・サービスの車にて
さくら巡りす東明公園

佐藤有子

燃え上がる炎の色に咲き盛る
レンゲツジは父が植ゑしよ

村山朝子

明日の健康

いまさら、はしか？

麻疹（はしか）は、1978年から

定期ワクチン接種が始まり、発生頻度が減っていましたが、最近徐々に増えてきました。多くは海外からの持ち込み症例です。しかし、海外渡航歴のない症例も報告されています。また、集団発生もみられ、2026年は、4月上旬時点で全国で150例以上です。この数は前年同期の4倍以上です。北海道でも増えています。

奈良時代に感染症の流行があり人口の4分の1〜3分の1が死亡したと推定されています。原因は天然痘と考えられていましたが、最近では、これもはしかだったと言われています。

はしかの問題点は、①感染力が非常に強い、②空気感染（患者さんの居た部屋の空気を吸うことでもうつる可能性がある）、③発症前から人につつす可能性がある、④重篤な合併症を起す、⑤根本

的な治療薬がないことなどです。

伝染病の感染力は基本再生産数（一人の罹患^{りかん}者から何人につつるか）をみます。新型コロナウイルスは2〜3でしたが、はしかはなんと12〜18といわれ、感染してしまうと、約3割が肺炎、脳炎などの重篤な合併症を起こします。今の先進国でも致死率は0.1〜0.2%です。
手洗いやマスク着用だけでは、はしかを予防することはできません。ワクチン接種1回以下の方は、かかりつけ医にご相談ください。



【執筆者紹介】

美唄市医師会・三田昌輝
国民健康保険月形町立病院
院長



図書館へ行こう

☎63-4802

6月・7月の2Fミニコーナーは「みどりの本」

表紙の色と本のタイトルが「みどり」の本を集めました。みどり色といえば「草木」、「やすらぎ」などイメージしますが、皆さんはどんな風を感じ、何を思い浮かべますか？



移動図書館巡回日程表

コース	駐 車 場 所	巡 回 日 時	
A	東光団地集会所	13:00~13:20	3日 (水) 17日
	有為団地	13:30~13:50	
	ゆたか会館	14:00~14:30	
B1	アカシヤ幼稚園	10:20~11:00	4日 (木) 18日
B2	東小学校	13:30~14:30	
C	中央小学校	14:00~15:00	5日 (金) 19日
D	障害者支援施設パシオ	10:10~10:50	10日 (水) 24日
	峰延駅前	13:00~13:20	
	恵風園	13:30~13:50	
	進徳団地	14:10~14:30	

幼稚園・小学校の巡回時は、地域の皆さんもご利用いただけます。

運転免許更新時講習

と き	優良講習 (30分)	一般講習 (1時間)	初回講習 (2時間)	違反講習 (2時間)
6月10日(水)	16:30~		14:00~	
6月17日(水)		15:00~		
6月26日(金)	14:00~		15:00~	

ところ 市民会館

※該当者は更新手続きを警察で済ませてから講習を受けてください。

総合体育館専用（貸切）使用

大会などで専用使用の場合は、個人使用はできません。使用予定はホームページをご覧ください。



▲総合体育館

総合体育館 ☎62-6500

体育センター☎62-5776



▲体育センター

講習 地域人材開発センターからのお知らせ

申込・問合せ

美唄地域人材開発センター研修課

☎63-4218

【職業講習】

講習名	日 時	締 切
①小型移動式クレーン運転技能講習	6月20日(土)~22日(月) 9時~18時20分 3日間	6月10日(水)
②はい作業主任者技能講習	6月27日(土)・28日(日) 9時~17時15分 2日間	6月17日(水)
③車両系建設機械（整地・運搬・積込み用及び掘削用）運転技能講習	7月11日(土)・12日(日) 9時~18時20分 2日間	7月1日(水)
④フォークリフト運転技能講習	7月25日(土)~29日(水) 9時~18時15分 2日間・4日間	7月15日(水)

【在職者セミナー】

ワードパソコン初級講座

日 7月9日~30日までの毎週木曜日 13時30分~15時30分

定 10人（定員になり次第締め切り）

¥ 5,000円

申 7月2日(水)



【受託訓練】

公共職業訓練（緊急再就職訓練）総合ビジネス科

日 8月4日(火)~12月3日(水)（土・日曜日、祝日を除く）

9時~15時30分

内 事務系職種を目指す方を対象に、簿記・経理の基本知識を習得し、日商簿記検定3級の検定合格を目指すほか、ワープロ検定・表計算検定各2級の合格・情報セキュリティ検定単一級を目指します。

対 一般求職者

定 12人

¥ 1万9,000円程度（テキスト代）
※検定料は別途負担

申 6月5日(金)~7月3日(金)



▲ホームページ

6
月

くらしのカレンダー

カレンダーの見方

役 = 市役所 郷 = 郷土史料館 ア = アルテピアッツァ美唄 体 = 総合体育館 会 = 市民会館
 図 = 図書館 子 = 子育て支援センター 福 = 総合福祉センター 八 = ふるさとハローワーク
 プ = 温水プール 宮 = 宮島沼水鳥・湿地センター

	1 (月)	2 (火)	3 (水)	4 (木)	5 (金)	6 (土)														
	図書館休館日 図 タバコに関する子どもメッセージ展 図 (5日まで) イエローグリーンキャンペーン (5日まで)	美唄美術協会 6月展 ギャラリーよしおか (月曜日を除く30日まで) 図書館ミニミニコーナー「パートナーシップ制度特集」 図 (30日まで)	公民館桜井邸分館 開館日 公民館桜井邸分館 10月28日までの毎週水・日曜日 10:00~15:00	ゆいサロン 有為団地集会所 (10:00~12:00) くりの木サロン 東明西福祉会館 (10:00~12:00) び〜助健康体操 体 毎週木曜日 10:00~11:00	郷土史料館無料開放 郷 (9:00~20:00) びばいすこやかウォーキング ツルハ美唄店裏 あずまや集合 (9:30~)	郷土史料館無料開放 郷 (9:00~20:00) ところを彫る授業 ア (10:00~16:00) 「ころころキャンドル」づくり 郷 (13:00~15:30)														
7 (日)	8 (月)	9 (火)	10 (水)	11 (木)	12 (金)	13 (土)														
旧東明駅舎開館日 旧東明駅舎 (9:00~13:00) 郷土史料館無料開放 郷 (9:00~20:00) ところを彫る授業 ア (10:00~16:00) 公民館サークル祭 会 (13:00~17:00)	水の広場清掃日 ア 図書館休館日 図	水の広場清掃日 ア 行政相談 八 (13:00~14:30)	アートスペース 一時閉鎖 ア (令和9年3月31日まで)	くりの木サロン 東明西福祉会館 (10:00~12:00)	教科書展示会 図 (26日まで) 東4条サロン (認知症の話) 東4条福祉会館 (9:30~11:30) 人権心配ごと相談 八 (13:00~15:00) 戦没者追悼式 体 (14:00~)	第9回「着物リメイク&帯からバッグ展」 DAIMA GARDEN (10:00~16:00) おはなしの会 図 (10:30~) 第2回 お寺で発表会 茶志内大願寺 (13:00~)														
14 (日)	15 (月)	16 (火)	17 (水)	18 (木)	19 (金)	20 (土)														
第9回「着物リメイク&帯からバッグ展」 DAIMA GARDEN (10:00~16:00) 第7回 美しき唄のまち アマチュアフォークソング音楽祭 会 (14:30~)	図書館休館日 図 峰延サロン 峰延福祉会館 (9:30~11:30) おおきくなったかな (身長・体重測定) 子 (10:00~16:00) 身体障がい者生活相談 福 (13:00~15:00)	いなほ会 北福祉会館 (10:00~12:00)		くりの木サロン 東明西福祉会館 (10:00~12:00) なつかしの映画上映会 郷 (14:00~)	東4条サロン (麻雀に興味のある方) 東4条福祉会館 (9:30~11:30) 南美唄サロン 南美唄コミュニティセンター (10:00~12:00)	第12回 童画展 ア (28日まで) のんびり観察会「初夏のいきものたち」 宮 (8:00~9:00) おはなしの会 図 (10:30~) 桜庭和Spring Live vol.11「緑の庭の桜案」 ア (17:30~)														
21 (日)	22 (月)	23 (火)	24 (水)	25 (木)	26 (金)	27 (土)														
	水の広場清掃日 ア 図書館休館日 図	水の広場清掃日 ア 消費生活相談 消費生活センター 10:00~15:00 月・火・木・金 (祝日を除く) ☎62-4500へ ※上記の日時以外で相談のある方は、市役所1階⑩窓口 生活環境係 ☎62-3142へ	一般相談(心配ごと相談) 9:00~17:00 月~金(祝日を除く) 電話または来所にて相談に応じます。 社会福祉協議会 ☎62-0770へ	くりの木サロン 東明西福祉会館 (10:00~12:00)	東4条サロン (麻雀に興味のある方) 東4条福祉会館 (9:30~11:30) おはなしの会 図 (10:30~) 「ころころキャンドル」づくり ア (13:00~)	「ころころキャンドル」づくり ア (10:00~)														
28 (日)	29 (月)	30 (火)	<table border="1" style="width:100%; text-align:center;"> <thead> <tr> <th colspan="3">献血</th> </tr> </thead> <tbody> <tr> <td rowspan="3">11日(木)</td> <td>9:30~12:00</td> <td>美唄市農業協同組合</td> </tr> <tr> <td>12:30~13:30</td> <td>北海道せき損センター</td> </tr> <tr> <td>14:30~16:30</td> <td>花田病院</td> </tr> <tr> <td rowspan="2">17日(水)</td> <td>10:00~11:30</td> <td rowspan="2">美唄市役所</td> </tr> <tr> <td>13:00~16:30</td> </tr> </tbody> </table>				献血			11日(木)	9:30~12:00	美唄市農業協同組合	12:30~13:30	北海道せき損センター	14:30~16:30	花田病院	17日(水)	10:00~11:30	美唄市役所	13:00~16:30
献血																				
11日(木)	9:30~12:00	美唄市農業協同組合																		
	12:30~13:30	北海道せき損センター																		
	14:30~16:30	花田病院																		
17日(水)	10:00~11:30	美唄市役所																		
	13:00~16:30																			
はみんぐ休日開館日 子 (10:00~16:20) 「ころころキャンドル」づくり ア (10:00~)	図書館休館日 図	図書館休館日 図	アルテクリーン会 ア 毎週土曜日 8:30~10:00 (雨天中止) アルテ定時ガイドツアー ア 毎週土曜日 10:00~10:30																	

6月は市・道民税(第1期)の納期です。忘れずに納めましょう。



4/20 マガンを数える会



4/25 「安田侃彫刻美術館アルテピアッツァ美唄 企画展2026 安田侃ピエトラサンタ展 OLTRE LA FORMA『かたちを超えて』をふりかえる」とギャラリートーク

記事の詳細



Facebook

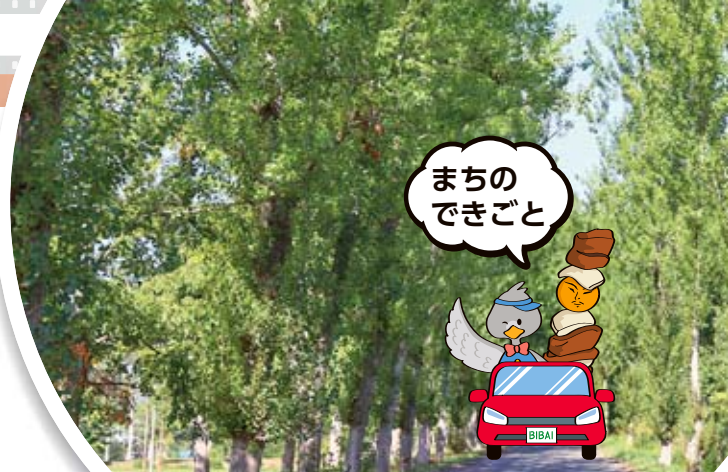

Hello Hot・Bibai
ハロ=ホット・ビバイ



5/5 美唄ブラックダイヤモンドズ ホーム開幕戦

■美唄市役所

美唄市西3条南1丁目1番1号
☎0126-62-3131 (代表)
FAX 0126-62-1088

■市役所専用郵便番号(住所不要)

〒072-8660
美唄市役所△△課

【地デジ広報】

テレビの8チャンネルで市の情報をお知らせしています。

リモコン操作

8チャンネル
↓
dボタン
↓
黄色ボタン



ホームページ



広報メロディー



ビバなび



公式YouTube



公式LINE

人口と世帯

(4月末現在) 17,648人(△37) 10,293世帯(+21)

施設の開館日および開館時間

安田侃彫刻美術館 アルテピアッツァ美唄 ☎63-3137 開館時間 9時～17時 休館日 火曜日、祝日の翌日(日曜日を除く)	総合体育館 ☎62-6500 開館時間 9時～21時 休館日 火曜日、祝日の翌日(日曜日を除く)
温水プール ☎64-4522 開館時間 火～土曜日13時～20時、日曜日10時～18時 休館日 月曜日、祝日の翌日(日曜日を除く)	体育センター ☎62-5776 開館時間 9時～20時45分 休館日 月曜日
郷土史料館 ☎62-1110 開館時間 9時～17時 休館日 月曜日	市民会館 ☎63-2185 開館時間 9時～21時
宮島沼水鳥・湿地センター ☎66-5066 開館時間 9時～17時 休館日 月曜日(祝日を除く)、祝日の翌日	図書館 ☎63-4802 開館時間 火・金～日曜日、祝日(月曜日に当たるときは除く)10時～18時、水・木曜日(祝日を除く)10時～19時 休館日 カレンダー参照